



**UNIVERSIDADE
FEDERAL DO DELTA
DO PARNAÍBA**

PRÓ-REITORIA DE EXTENSÃO

PREX

**RELATÓRIO ANUAL DE
ATIVIDADES - 2021**

PARNAÍBA, 2022

**RELAÇÃO DOS DIRIGENTES DA
ADMINISTRAÇÃO SUPERIOR**

Alexandro OliveiraMarinho

Reitor

José Natanael Fontenele de Carvalho

Vice-Reitor

Jonas Guimarães Junior

Pró-Reitora de Administração

Milka Pereira Meireles da Silva

Pró-Reitora de Ensino de Graduação Algeless

Severino Cavalcante de Sousa Junior

Pró-Reitora de Extensão e Cultura

Daniel Fernando PereiraVasconcelos

Pró-Reitor de Pesquisa e Inovação

I - DIRIGENTES DA UNIDADE

Quadro I – Informação dos Dirigentes da PREX

Unidade/Subunidade	Função do Dirigente	Nome	Email/fone institucionais
Pró-Reitoria de Extensão	Pró-reitor	Severino Cavalcante de Sousa Junior	coordenacaoextensao@ufpi.edu.br
Coordenadoria de Programas e Projetos de Extensão –CPPEX	Coordenadora	Shaine Vargas de	cppexufdpar@ufpi.edu.br
Coordenadoria de Eventose Cursos de Extensão -COCEX	Coordenadora	Carla Suzy Freire de Brito	coordenacaoextensao@ufpi.edu.br
A Coordenadoria de Curricularização da Extensão - CAECE	Coordenadora	Sandra Helena de Pinheiro Mesquita	coordenacaoextensao@ufpi.edu.br

II – RELAÇÃO DA EQUIPE RESPONSÁVEL PELA ELABORAÇÃO DO RELATÓRIO ANUAL DE ATIVIDADES DA UNIDADE

Quadro II – Informação da equipe responsável pela elaboração do Relatório Anual de Atividades

Unidade/Subunidade	Função do Dirigente	Nome	E-mail/fone institucional
Pró-reitoria de Extensão	Pró-reitor	Severino Cavalcante De Sousa Junior	coordenacaoextensao@ufpi.edu.br (86) 99930-2008
Pró-reitoria de Extensão	Atendente	Micheli Vêras dos Santos	coordenacaoextensao@ufpi.edu.br (86) 99930-2008
Coordenadoria de Programas e Projetos	Coordenadora	Shaiane Vargas	cppexufdpar@ufpi.edu.br (86) 99930-2008
Coordenadoria de eventose Cursos de Extensão	Coordenadora	Carla Suzy Freire de Brito	coordenacaoextensao@ufpi.edu.br (86) 99930-2008
Coordenadoria de Curricularização da Extensão	Coordenadora	Sandra Helena de Pinheiro Mesquita	coordenacaoextensao@ufpi.edu.br (86) 99930-2008

III - MENSAGEM DO DIRIGENTE DA UNIDADE



Se existe, na história da universidade, uma área que se preocupou em manter vínculos com a sociedade, com certeza esta área é a extensão, mesmo tendo enfrentado o enorme impacto da pandemia e do contingenciamento orçamentário, o ano de 2021 nos trouxe resultados positivos e otimistas para os anos posteriores. Durante o período de dificuldades tivemos que nos adaptar e elaborar medidas que nos permitissem continuar com as ações extensionistas da UFDPAr, para que assim, não fossem interrompidas permanentemente no decorrer de período pandêmico. Em 2021, na contramão da crise, tivemos um aumento do quantitativo de bolsas, destacando-se o primeiro edital totalmente gerido pela PREX/UFDPAr, o edital do Programa Institucional de Bolsas de Iniciação a Extensão – I PIBIEX, que em anos anteriores era vinculado a UFPI, mas já com as bolsas pagas pela UFDPAr deste de 2020, quando tínhamos 42 bolsas. Com o nosso 1º Edital PIBIEX esse número aumentou para 50 bolsas, a intensão para os anos seguintes é aumentar esse número de bolsas e com isso beneficiar uma quantidade maior de discentes da UFDPAr. A Pró-Reitoria de Extensão-PREX, foi responsável pela organização do I e II Seminários Integradores de Ensino, Pesquisa e Extensão (I e II SIEPEX), que contou com mais de mil participantes nos vários eventos oferecidos a comunidade acadêmica, durante os três dias de atividades. Organizou também o I e II Seminário de Extensão - SEMEX, avaliando dezenas de trabalhos de extensão, quando pudemos acompanhar de perto todo o esforço e dedicação nos nossos extensionistas. Foi um período de superação, aprendizados e descobertas, onde percebemos de fato, o quanto é importante o convívio social para a formação de uma sociedade crítica e desenvolvida. Mais ainda, tivemos a total certeza do quanto a educação e a ciência são fundamentais para a humanidade, graças à educação e a ciência, estamos combatendo a Covid-19 e as variantes que estão aparecendo, temos vacinas que salvam vidas. E assim, a UFDPAr, dá um grande passo para a retomada das ações de extensão, e fecha o ano com novas ações, que vão além dos projetos que já se encontravam em execução. Foram cadastrados 03 programas e 59 projetos de extensão e 03 eventos, e que fique bem claro que estas ações são apenas o princípio, uma vez que a PREX tem apenas quatro meses com a estrutura e

recursos humanos atual, ou seja, ainda estamos nos estruturando. E é justamente por isso que em 2022, temos a expectativa de atingir números, resultados e comunidades que hoje parecem estar distantes do alcance da UFDPAr, mas não estarão por muito tempo, com o sucesso da Pró-reitoria de Extensão da UFDPAr.

Severino Cavalcante de Sousa Júnior Pró-
Reitor de Extensão e Cultura

Sumário

INTRODUÇÃO	1
ESTRUTURA ORGANIZACIONAL	Erro! Indicador não definido.
PRINCIPAIS NORMAS DIRECIONADAS DA UNIDADE	3
COMPETÊNCIAS DAS COORDENADORIAS	3
AVALIAÇÃO DA UNIDADE ACERCA DOS RESULTADOS ALCANÇADOS EM 2021	8
GESTÃO ORÇAMENTÁRIA E FINANCEIRA.....	9
DADOS ESPECÍFICOS DAS UNIDADES COORDENADORIA DE PROGRAMAS – CPPEX	10
CONSIDERAÇÕES FINAIS	21
REFERENCIAL TEÓRICO	22

INTRODUÇÃO

A origem do Campus de Parnaíba remonta à própria origem da UFPI, pois se originou da Faculdade de Administração do Piauí, uma das estruturas que foram agregadas para a formação da Universidade e que foi autorizada a funcionar pelos Pareceres números 57 e 900, datados de 07/02/1969 e 16/12/1970, respectivamente, ambos do então Conselho Federal de Educação. Em setembro de 1992 o CMRV (Campus Ministro Reis Velloso) foi equiparado a Centro de Ensino (ou unidade acadêmica) na estrutura organizacional da UFPI. Ao longo do tempo, passou por várias reformulações, tendo ampliado suas esferas de competência e estrutura administrativa. A Pró-reitoria de Extensão enquanto UFPI, denominada, Coordenadoria de extensão CMRV, tinha seus trâmites totalmente vinculados a UFPI (seleção, cadastro, avaliação de relatórios e certificação). Em 11 de abril de 2018, de acordo com a Lei Nº 13.651, criava-se a UFDPAr (Universidade Federal do Delta do Parnaíba) conseqüentemente a Coordenadoria de Extensão CMRV, passou a ser então, Pró-reitoria de extensão, porém, continuou com suas ações sendo realizadas pela UFPI, que passou a ser tutora da UFDPAr. A extensão universitária é um método de interação entre a universidade e a comunidade externa na qual está inserida, um elo durável entre a instituição e as diversas áreas da sociedade¹. A ligação entre sociedade e universidade, no que se refere à extensão, vai além do conhecimento tradicional, da propagação do saber, da prestação de serviço, mas nos mostra também uma participação real da comunidade no trabalho da universidade, nos saberes produzidos e em um encontro com a realidade¹. São atividades acadêmicas que integram a comunidade universitária e a sociedade, sob formas de programas, projetos, cursos, eventos, publicações entre outras². Nesse sentido, de acordo com (ROCHA 2007 apud SILVA, 2011, p.2)³, a ligação entre universidade e comunidade se consolida pela Extensão Universitária, ao possibilitar uma comunicação entre as partes e a oportunidade de desenvolver práticas sócio-educativas que favorecem a superação da desigualdade e exclusão que ainda perduram. Assim, a maneira em que se sociabiliza, disponibiliza-se conhecimento, exercendo e efetivando o compromisso com a melhoria da qualidade de vida em sociedade. É importante ressaltar o importante papel que a Extensão tem, no que diz respeito às contribuições que pode trazer frente à população

ESTRUTURA ORGANIZACIONAL

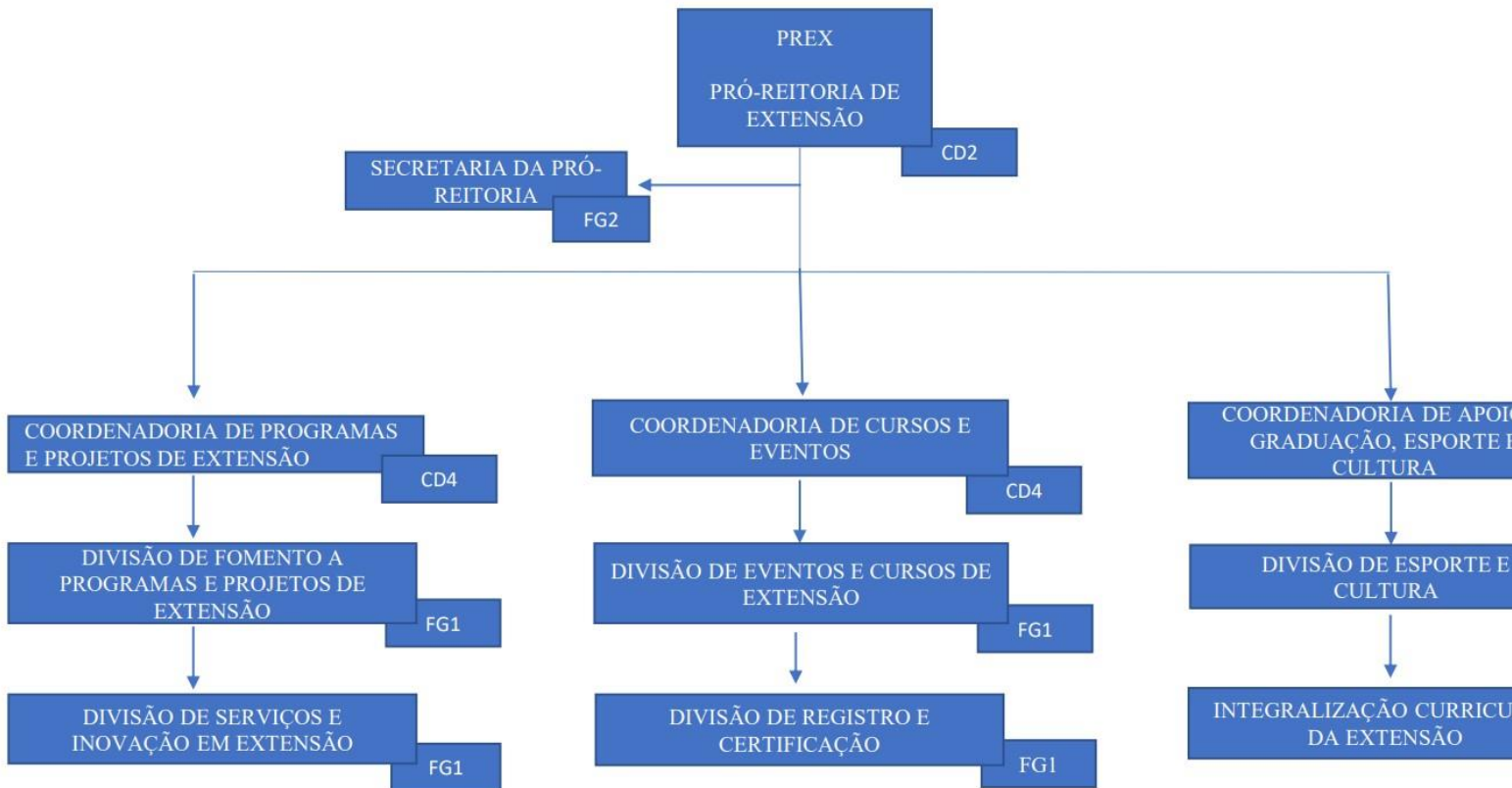

QUADRO: DEMONSTRATIVO DE CARGOS DE DIREÇÃO, FUNÇÕES GRATIFICADAS E FUNÇÕES COMISSONADAS DE COORDENAÇÃO DE CURSO

PRINCIPAIS NORMAS DIRECIONADAS DA UNIDADE

A Pró-reitoria de Extensão da UFDPAr, foi criada em 13/02/2020, através da resolução nº 2, de 12 de fevereiro de 2020 – CONSUNI. Considerando a Lei nº 11.631, de 11 de abril de 2018, que cria a UFDPAr por desmembramento do Campus Ministro Reis Velloso da Universidade Federal do Piauí, atribuindo, em seu Art. 8º, a administração superior a ser exercida pelo Reitor, substituído em suas ausências pelo Vice-Reitor (§2º), e pelo Conselho Universitário, de acordo com a resolução 02 de 08 de Outubro de 2021, criou-se então a Pró-reitoria de extensão, com sua estrutura de cargos e funções. A normativa que comprova a criação da Pró-Reitoria de Extensão com sua estrutura encontra-se

https://ufpi.br/arquivos_download/arquivos/Parnaiba/2021/CONSUNI/RESOLUC3%87

https://ufpi.br/arquivos_download/arquivos/Parnaiba/2021/CONSUNI/RESOLUC3%87 [07_2021_CONSUNI.pdf](#) A Pró-reitoria tem como objetivo, assessorar diretamente o Reitor nas ações relacionadas às atividades de extensão universitária, através do planejamento, coordenação e organização destas ações no âmbito da UFDPAr, de acordo com a resolução 07/2021.

COMPETÊNCIAS DAS COORDENADORIAS

COORDENADORIA DE PROGRAMAS E PROJETOS – CPPEX

Coordenadoria responsável pela seleção de projetos, cadastros, avaliação de relatórios e certificação dos mesmos. Tendo suas atividades iniciadas no período de outubro de 2021, até então, as atividades citadas eram vinculadas a UFPI. Em 2021 foi realizado o SIEPEX (Seminário de Integração Ensino, Pesquisa e Extensão), evento anual que mostra os resultados obtidos nas pesquisas, para toda comunidade interna e externa da UFDPAr. Em 2021 ainda, em meados de junho, foi lançado o primeiro Edital próprio de seleção de programas e projetos, ofertando 50 bolsas. De agosto até o momento atual, temos 60 projetos cadastrados e 2 programas. As informações podem ser consultadas <https://datastudio.google.com/s/h5zjwmENDao>. Em 2021 tivemos mais de 46 projetos desenvolvidos na UFPI, pois as ações eram cadastradas na UFPI, e conseqüentemente, as

certificações

também

https://ufpi.br/arquivos_download/arquivos/prex/CPPEC/PROGRAMAS_PROJETOS_VIGENCIAS/PROGRAMAS_E_PROJETOS_CADASTRADOS_DEZEMBRO_2020_convertido.pdf

=

E a medida que a vigência desses projetos e programas foram encerrando, os mesmos foram impossibilitados de novos cadastros, devido a separação das Universidades. Mas ainda há projetos e programas com vigências para 2022, 2023, que permanecerão lá até o final da vigência. A resolução em vigência de Programas e projetos, diz que no

§ 1º Os programas e projetos de extensão têm caráter educativo, social e político, devendo compreender linhas e temas voltados para ações científicas, tecnológicas, culturais, esportivas e de lazer. Entende-se como programa de extensão: um conjunto estruturado de projetos com ou sem outras ações de extensão, de caráter orgânico-institucional, orientado

por um objetivo comum, com clareza de procedimentos e de execução, de no máximo, 4anos. Projetos de extensão são conjuntos de ações planejadas e contínuas de caráter educativo, social, desportivo, cultural, científico ou tecnológico, com objetivos e prazo máximo de 2 anos. A normativa utilizada encontra-se no link https://ufpi.br/arquivos_download/arquivos/Parnaiba/2021/Extens%C3%A3o/resolucao5.5.pdf

Neste sentido, a Coordenadoria de programas e projeto vem trabalhando, e tentando agilizar da melhor forma possível, para que consigamos estabelecer nossa meta de trabalho, visto que estamos ainda no inicio de uma nova etapa.

Quadro demonstrativo de Programas e projetos cadastrados na UFDPAr (2021) vigentes

Projetos cadastrados por áreas	
Quantidade	Área temática de Extensão
32	Saúde
06	Educação
03	Educação/meio ambiente
3	Educação/saúde
02	Educação/meio ambiente/saúde
01	trabalho
01	Meio ambiente
01	Tecnologia/produção
01	Cultura/esporte e lazer/direito
01	Direitos Humanos e justiça/saúde
01	Direitos humanos e justiça
01	Comunicação

Fonte: <https://datastudio.google.com/s/h5zjwmENDao>

COORDENADORIA DE CURSOS E EVENTOS

A Coordenadoria de Cursos e Eventos, é responsável pelo cadastramento de cursos e eventos relacionados a Extensão. Até o momento ainda não é possível cadastrar os mesmos, pois as resoluções ainda estão passando por ajustes e conseqüentemente irão passar por reunião para aprovação. As ações de 2021 estiveram vinculadas a UFPI, desde o cadastro até a certificação.

Enquanto UFPI, em 2021 tivemos 4 eventos cadastrados que podem

ser consultados no link
abaixo(

https://ufpi.br/arquivos_download/arquivos/prex/CPCEL/EVENTOS_CULTURAIS/RELA%C3%87%C3%83O_DE_EVENTOS_DE_EXTENS%C3%83O_II20180914115008.pdf

E 14 Ligas acadêmicas desenvolvidas. No atual momento, as ligas da UFDPAr, não estão sendo registradas no âmbito da UFDPAr, pois as resoluções que trata das ligas, está sendo criada, para num futuro próximo, realizar os cadastros das mesmas. As informações podem ser consultadas no link : <https://ufpi.br/cfops-prexc#>

A Coordenadoria de Eventos e Cursos, vem trabalhando, e tentando agilizar da melhor forma possível, para que consigamos estabelecer nossa meta de trabalho, visto que estamos ainda no início de uma nova etapa.

COORDENADORIA DE APOIO À GRADUAÇÃO, ESPORTE E CULTURA

A Coordenadoria é, uma ação Nova, que visa atuar, em parceria com as unidades de ensino, para a disseminação da responsabilidade e valorização sociocultural e ambiental, possibilitando o desenvolvimento da autoconsciência e o respeito pelos bens culturais e sobretudo, a inclusão social nos currículos de todos os cursos de graduação da UFDPAr.

(https://ufpi.br/arquivos_download/arquivos/Parnaiba/2021/CONSUNI/RESOLU%C3%87%C3%83O_07_2021_CONSUNI.pdf). A Coordenaria Atualmente está trabalhando na criação

da resolução de Curricularização da Extensão, considerando a indissociabilidade do ensino e da pesquisa, num futuro próximo, a resolução passará para aprovação.

Quadro II– Rol de Responsáveis da Unidade

Unidade/Subunidade	Função	Nº ato da Reitoria de Designação	Nome	Cargo	E-mail pessoal institucional
PRÓ-REITORIA DE EXTENSÃO	CD2	PORTARIAS DE 30 DE SETEMBRO DE 2021	SEVERINO CAVALCANTE DE SOUSA JUNIOR	DIREÇÃO	sevzoo@ybr
COORDENADORIA DE PROGRAMAS E PROJETOS DE EXTENSÃO	CD4	PORTARIAS DE 26 DE OUTUBRO DE 2021	SHAIANE VARGAS DA SILVEIRA	DIREÇÃO	shaiane@
COORDENADORIA DE CURSOS E EVENTOS	CD4	PORTARIAS DE 26 DE OUTUBRO DE 2021	CARLA SUZY FREIRE DE BRITO	DIREÇÃO	carlasuzy@
COORDENADORIA DE APOIO À GRADUAÇÃO, ESPORTE E CULTURA	CD4	PORTARIAS DE 26 DE OUTUBRO DE 2021	SANDRA HELISA DE PINHEIRO MESQUITA	DIREÇÃO	sandrapin@edu.br

AValiação da Unidade acerca dos resultados alcançados em 2021

1) Quais as principais ações desenvolvidas pela unidade que impactaram positivamente a sua gestão?

✚ Aprovação da Resolução nº 55/2021 – CEPPEX, que permite o cadastro e a certificação dos projetos da UFDPAr

✚ A publicação da Portaria conjunta de nº 26/2021 – designa o comitê de curricularização da extensão, responsável para prestar assessoria aos cursos de graduação no processo de curricularização da extensão.

✚ A publicação do Edital 01/2021 Programa Institucional de Bolsa a Iniciação a Extensão

– PIBIEX

✚ A realização do II Seminário de Extensão e Cultura – SEMEX totalmente remoto e do

II SIEPEX (Seminário integrados de Ensino, Pesquisa e Extensão). O SEMEX contabilizou mais de 1 Mil inscritos, e mais de 300 trabalhos submetidos nas seguintes áreas (Educação, saúde, meio ambiente e outros)

2) Quais os fatores (externos e internos) que dificultaram/facilitaram o cumprimento das atividades da Extensão?

Para o desenvolvimento das atividades da PREX em 2021 a pandemia da COVID-19, o isolamento social, foi o fator que mais dificultou nosso trabalho. Pois exigiu de todas novas metodologias, aprendizagem de outras tecnologias, além de um contato apenas virtual. Havendo suspensão das atividades presenciais, o isolamento dificultou o acesso as comunidades, principalmente as da área da saúde, as ações foram obrigadas a parar temporariamente, porém, tiveram que desenvolver táticas remotas para que o projeto não parasse suas atividades permanentemente. O lado positivo, é que na dificuldade, encontramos formas de nos adaptar, aprender novas técnicas. A pandemia, veio nos ensinar que a vida é um eterno recomeço, que a cada ciclo encerrado, novas situações chegam, e cabe a cada um uma nova adaptação, uma nova aprendizagem, uma nova oportunidade de ser melhor, de ensinar melhor, de extensionar melhor, de levar o conhecimento mais longe, a tecnologia nos mostrou que é possível, atingir mais pessoas mesmo distante. E baseado nisso, a Pró-reitoria deseja alçar voos, mais longos possíveis através de suas ações extensionistas.

GESTÃO ORÇAMENTÁRIA E FINANCEIRA

Quadro III – Demonstrativo do orçamento de custeio e de capital no exercício de 2021

Programa Bolsa de Extensão (PIBIEX)	Duração	Valor	Total
50 Bolsas	5 Meses	400,00	100.000,00

RESULTADOS ALCANÇADOS

Em 2021, a Pró-Reitoria de Extensão, aumentou o número de bolsas de extensão (PIBIEX), comparado ao ano anterior, tivemos um aumento de 42 bolsas para 50. Os projetos/programas contemplados com a bolsa de extensão podem ser

consultados no

link:

https://ufpi.br/arquivos_download/arquivos/Parnaiba/2021/resultado_final_com_cotas_de_bolsa_02072021.pdf . O acompanhamento das ações é realizado

mediante envio dos relatórios mensal, semestral e final.

DADOS ESPECÍFICOS DAS UNIDADES COORDENADORIA DE PROGRAMAS – CPPEX

Tabela 02 - Quantitativo de projetos desenvolvidos - (2021) Enquanto UFPI						
Centro/ Campi	Proje tos	Total de Doce ntes envol vidos	Total de Téc nicos envo lvidos	Total de Alun os envol vidos	Total de Bolsi stas	Público Atendido Comunidade / Instituição
PARNAIBA	Estatística para todos: descomplicando as análises estatísticas	3	0	5		Acadêmicos de outras IES, profissionais do CMRV e de outras IES
PARNAIBA	Pet-saúde / interprofissionalidade parnaíba-pi	6	0	30		200 - profissionais da saúde (100) e Usuários da Comunidade (100)
PARNAIBA	Briçando com genética	3	0	18		Centro de ensino médio de tempo integral Polivalente Lima Rebelo e Unidade Escolar Edson da Paz Cunha comunidade de Parnaíba
PARNAIBA	Crianças na universidade e empreendendo saúde	3	0	3		comunidade de Parnaíba
PARNAIBA	Esag kids nas escolas	3	0	3		comunidade de Parnaíba
PARNAIBA	Respire saudável comunidade	2	0	20		comunidade de Parnaíba
PARNAIBA	Respire saudável crianças e adolescentes	2	0	20		crianças e adolescentes de Parnaíba
PARNAIBA	Projeto de extensão educação postural	2	2	20		crianças e adultos com queixas psturais

PARNAIBA	Brincando com genética	3	0	18		Centro de ensino médio de tempo integral Polivalente Lima Rebelo e Unidade Escolar Edson da Paz Cunha
----------	------------------------	---	---	----	--	---

PARNAIBA	Plantão psicológico no 2º batalhão da polícia militar do piauí e 2º batalhão do corpo de bombeiros militar do piauí	1	0	19		Familiares da corporação da polícia militar e do corpo de bombeiros e pessoas que são auxiliadas pelos serviços que estas corporações prestam e que venham a necessitar de apoio psicológico
PARNAIBA	Educação em saúde de doenças neurológicas na atenção primária	2	0	13		População das Unidades Básicas de Saúde de Parnaíba, Piauí, UBS Antônio Dib Tajra- Módulo 14, UBS Samaritana- Mod. 13, UBS Santa Terezinha? Módulo 30.
PARNAIBA	Puericultura: a importância do cuidado com o ser humano em desenvolvimento	3	0	13		lactentes, crianças e adolescentes da CAIP e cuidadores e gestores da CAIP
PARNAIBA	Vacinação em ação	1	0	8		População atendida pelos estudantes nos serviços de saúde do município nas unidades básicas de saúde e no Hospital estadual Dirceu Arco Verde
PARNAIBA	Trânsito seguro: prevenindo traumas através da educação	2	0	13		Estudantes com idade entre 4 a 18 anos.
PARNAIBA	Implantação do serviço de avaliação psicológica para crianças e adolescentes	2	0	0		crianças e adolescentes de 6 a 18 anos de idade
PARNAIBA	Envelhecimento com conhecimento e qualidade de vida	1	0	0		Idosos acima de 60 anos e seus familiares/cuidadores
PARNAIBA	Desmistificação da acne na adolescência	3	0	13		Alunos do Ensino Fundamental II e profissionais de saúde da rede pública

PARNAIBA	Construindo um olhar sensível sobre a Hanseníase	2	0	10		População parnaibana, profissionais de saúde das UBS e ex-portadores de hanseníase
----------	--	---	---	----	--	--

PARNAIBA	Projeto sawabona: combinando existência e re-existência em contextos vulnerabilizados	3	0	18		Alunos, pessoas em situação de cárcere, trabalhadores informais, desempregados
PARNAIBA	Minha pesquisa em 180 segundos: uma proposta de vulgarização da ciência	2	0	4		Estudantes de escolas públicas e privadas, donas de casa, trabalhadores formais e informais, mídia em geral
PARNAIBA	Litoral laranja: uma ação de combate ao câncer de pele na planície litorânea do piauí	3	0	9		Pescadores, marisqueiras, agentes de saúde e comunidade em geral
PARNAIBA	Formação no plural: debatendo gênero na escola e nos serviços de saúde	1	1	6		Alunos De Escolas Públicas Municipais E Estaduais; Profissionais De Saúde E Comunidade
PARNAIBA	Desenvolvimento e aplicação de boas práticas de manipulação na comercialização de pescados nos mercados públicos da cidade de parnaíba-pi: uma ação extensionista de seguridade	2	0	2		Comunidade de feirantes comerciantes de pescado nos mercados públicos da cidade de Parnaíba-Pi

PARNAIBA	Cactus - núcleo de atenção e prevenção a pessoas em situação de violência	2	0	3		Pessoas vítimas de violências
PARNAIBA	A inserção da música no tratamento de portadores de tea	2	0	13		Pacientes com transtornos do espectro autista na faixa etária de seis a dezesseis anos e seus familiares, acompanhados ou não pela rede de saúde
PARNAIBA	A díade pedagogia-fisioterapia na atenção integral à saúde da criança: práticas integradas no atendimento de crianças na clínica da ufpi/ufdpar - cmrv	2	0	0		média de 72 crianças de forma direta e 188 familiares e/ou cuidadores de forma indireta pelo Setor de Saúde da Criança e do Adolescente

PARNAIBA	Acompanhamento longitudinal de mulheres em reabilitação de dependência química na casa das samaritanas em parnaíba-pi	4	0	11		Mulheres em idades variadas moradoras da Casa das Samaritanas no período do projeto
----------	---	---	---	----	--	---

PARNAIBA	Intervenção cognitivo-comportamental em grupo no tratamento da ansiedade social	6	0	2		28 Estudantes matriculados nos cursos de graduação da UNINASSAU, UNIRB e UESPI e 03 psicólogos colaboradores
PARNAIBA	Pescando alegria: uma opção de interação dos idosos do abrigo são José em parnaíba/pi	2	0	7		Idoso
PARNAIBA	Praia linda, praia limpa	2	0	13		Trabalhadores da praia e frequentadores da praia
PARNAIBA	Projeto bem-estar: favorecendo o pré-natal e gerando vínculos	2	0	6		Gestantes atendidas na UBS módulo 12
PARNAIBA	Plantão psicológico na comunidade terapêutica mannain	2	0	12		Internos da Comunidade Terapêutica Mannain
PARNAIBA	Produção de derivados de pescado e algas marinhas e aproveitamento de seus resíduos: uma opção de sustentabilidade nas comunidades inseridas na APA do delta do Parnaíba	2	0	3		Comunidades de pescadores, algeiras e marisqueiras
PARNAIBA	Comunidade segura:	2	0	13		População adscrita das Unidades Básicas de Saúde

	educando a população em primeiros-socorros e prevenção de agravos					escolhidas de Parnaíba-PI: UBS Iracema Feitosa (Mód. 43), UBS João XXIII (Mód. 18 e 19), UBS Dr. Antônio Dib Tajra.
PARNAIBA	Aquicultura e aquarismo: tecnologia de produção e manutenção de organismos aquáticos como ferramenta para o ensino	10	0	6		alunos de escola pública de Parnaíba, alunos de universidade estadual, institutos federais e universidades federais.

PARNAIBA	Ação extracurricular na comunidade sobre educação alimentar com foco na verificação de rótulos de produtos alimentícios comercializados no município de parnaíba-piauí.	2	0	0		Estudantes da rede pública e privada do município de Parnaíba-Piauí
PARNAIBA	Modernização, informatização e técnicas de manejo de coleção botânica (herbário hdelta) do campus ministro reis veloso, universidade federal do piauí	1	1	1		Professores e alunos de várias instituições de ensino (Ensino básico e superior), pesquisa e extensão; demais interessados
PARNAIBA	Implantação e utilização de plantas medicinais, alimentícias e ornamentais no campus ministro reis veloso, ufpi	2	0	2		Professores e alunos de várias instituições de ensino (Ensino básico e superior), pesquisa e extensão; demais interessados
PARNAIBA	Educação sexual e ensino médio: promoção de saúde e prevenção de agravos	4	0	11		Alunos do Ensino Médio Da Rede Pública De Parnaíba

PARNAIBA	Mechas de alegria: uma ação social na atenção oncológica	4	0	9		Discentes De Outras les, Pacientes Oncológicos, Frequentadores Das Ubs's
PARNAIBA	Planejamento familiar na atenção básica: enfoque no conhecimento acerca dos métodos contraceptivos no contexto da saúde pública.	2	0	7		gestantes, puérperas e mulheres em idade fértil atendidas nas Unidades Básicas de Saúde da cidade de Parnaíba-PI
PARNAIBA	Projeto de nivelamento em português e matemática da ufpi/ufdpar-cmr	5	3	0		Discentes dos cursos de Física - IFPI (Campus Parnaíba) e de Letras-Português de outras instituições

PARNAIBA	Biotecnologia na escola	2	0	0		discentes e docentes da educação básica do município de Parnaíba
----------	-------------------------	---	---	---	--	--

PARNAIBA	Caminhada nórdica para pessoas portadoras de doença pulmonar obstrutiva crônica	2	0	15		comunidade de parnaíba
PARNAIBA	DigitalizAMEM	4	0	0		microempreendedor individual, micro empresa, empresa de pequeno porte
Total Geral	45	120	5	389		

Fonte: SIGAA –módulo de extensão e planilhas interna da Coordenadoria

Número de bolsas de extensão PIBEX concedidas e pessoas atendidas pelos programas e	
Modalidades de ações de extensão	Bolsas Con
Projetos	50
Total Geral	50

Fonte: https://ufpi.br/arquivos_download/arquivos/Parnaiba/2021/resultado_final_com_cotas_de_bo

Quantitativos de Eventos de Extensão desenvolvidos em 2021 QUANTO UFPI					
Centro/ Campi	Total de Eve ntos	Total de Docentes envolvidos	Total de Técnicos envolvidos	Total de Alunos envolvidos	Pub Aten Comunidade / In
CMRV/C M	1	1	0	11	Profissionais de comunidade e professor da U
CMRV/C BTU	1	4	1	0	
CMRV/C M	1	1	0	12	Profissionais de comunidade e
CMRV/C CCE	1	1	0	36	Alunos de outras universidades, ins governamentais, C demais interessad

CMRV/CC GA	1	1 0	0	17	Acadêmicos do C Administração c gestores, empreen profissionais atuação na ár qualidade
---------------	---	--------	---	----	--

CMRV/C PSIC	1	1	0	1	estudantes de ps
CMRV/C BTU	1	1	0	1	alunos vinculados de outros est
CMRV/C BTU	1	2	0	21	Estudantes de Gr Pós Gradua Professores e Pro e Comunidade e
CMRV/C BTU	1	1	0	0	Publico geral inte pelo tema
CMRV/C CGA	1		0	24	Comunidade Intere Temática
CMRV	1	1 6	0	23	Acadêmicos de c área da saúde de outras Universida Faculdades do Br Estudantes De Gr De Outra Universidade
CMRV/C BTU	1	5	0	1	
CMRV/C PSIC	1	2	0	9	Docentes, disc movimentos s comunidades tra
Total Geral	1 3	6 5	1	15 6	0

Fonte ;<https://ufpi.br/relatorio-de-atividades-prex#>

COORDENADORIA DE CURSOS

Quantitativos de Cursos de Extensão desenvolvidos em 2021 ENQUANTO UFPI					
Centro/Campi	Total de Cursos	Total de Docentes envolvidos	Total de Técnicos envolvidos	Total de Discentes envolvidos	Público Atendido
					Comunidade/Instituição
PARNA IBA	1	1	0	1	Alunos e professores do curso de graduação em Psicologia entre o 2º e o 10º Período
PARNA IBA	1	2	1	0	Professores de escolas públicas e privadas da Educação básica, Pesquisadores, Interessados em geral
PARNA IBA	1	3	0	0	Discentes da Graduação de outras IES.
PARNA IBA	1	4	0	2	Egressos do I Curso de Produção de Artigos Científicos
PARNA IBA	1	7	0	6	Docentes da educação básica da rede pública e ensino superior de outras IES.
PARNA IBA	1	0	2	2	Ser estudante de letras ou literatura;- ser estudante de psicologia a partir do quarto semestre- Ser psicólogo com interesse na clínica psicanalítica;- Ser profissional de saúde com interesse na clínica psicanalítica
PARNA IBA	1	2	0	2	psicólogos e alunos de psicologia de outras instituições de ensino superior. Estudantes de letras e literatura.
PARNA IBA	1	2	0	0	Interessados em cursar

Total	08	21	3	13		
-------	----	----	---	----	--	--

Fonte: Fonte: SIGAA –módulo de extensão e planilhas interna da Coordenadoria

CONSIDERAÇÕES FINAIS

A Pró-reitoria de Extensão da UDFPar, mesmo com atividades remotas durante o ano de 2021, seguiu bons resultados, diante de um cenário caótico. O que nos comprova que mesmo diante das adversidades impostas, podemos nos reerguer e executar um bom trabalho. A Pró-reitoria não é apenas uma pessoa, são milhares de pessoas internamente e externamente, que trabalham, que estudam, que ensinam e que aprende. Os dados apresentados nesse relatório, demonstram que o Setor vem desenvolvendo sua atividade de modo que o público externo seja contemplado com o desenvolvimento Educativo e social da Universidade Federal do Delta do Parnaíba

REFERENCIAL TEÓRICO

Freire, Paulo, 1921-1997. Extensão ou comunicação? [recurso eletrônico] / Paulo Freire; tradução Rosiska Darcy de Oliveira. - [1. ed.] - Rio de Janeiro: Paz e Terra, 2013. recursodigital

https://ufpi.br/arquivos_download/arquivos/Parnaiba/2021/CONSUNI/RESOLU%C3%87%C3%83O_07_2021_CONSUNI.pdf

<https://datastudio.google.com/s/h5zjwmENDao>.

https://ufpi.br/arquivos_download/arquivos/prex/CPPEC/PROGRAMAS_PROJETOS_VIGENTES/PROGRAMAS_E_PROJETOS_CADASTRADOS_DEZEMBRO_2020-convertido.pdf

https://ufpi.br/arquivos_download/arquivos/Parnaiba/2021/Extens%C3%A3o/resolucao_55.pdf

<https://datastudio.google.com/s/h5zjwmENDao>

https://ufpi.br/arquivos_download/arquivos/prex/CPCEL/EVENTOS_CULTURAIS/RELA%C3%87%C3%83O_DE_EVENTOS_DE_EXTENS%C3%83O_II20180914115008.pdf

<https://ufpi.br/cfops-prexc#>

https://ufpi.br/arquivos_download/arquivos/Parnaiba/2021/CONSUNI/RESOLU%C3%87%C3%83O_07_2021_CONSUNI.pdf

https://ufpi.br/arquivos_download/arquivos/Parnaiba/2021/resultado_final_com_cotas_de_bolsa_02072021.pdf