



UNIVERSIDADE
FEDERAL DO DELTA
DO PARNAÍBA

RELATÓRIO ANUAL DE ATIVIDADES

2025

PRÓ-REITORIA DE PÓS-GRADUAÇÃO,
PESQUISA E INOVAÇÃO – PROPOPI





UNIVERSIDADE FEDERAL DO DELTA DO PARNAÍBA
PRÓ-REITORIA DE PÓS-GRADUAÇÃO, PESQUISA E INOVAÇÃO
RELATÓRIO ANUAL DE ATIVIDADES 2025

EXPEDIENTE

Administração Superior:

Reitor: **João Paulo Sales Macedo**

Vice-Reitor: **Vicente de Paula Censi Borges**

Pró-Reitor de Planejamento: **Osmar Gomes de Alencar Junior**

Pró-Reitor de Administração: **Rafael Araújo Sousa Farias**

Pró-Reitor de Gestão de Pessoas: **Aurélio Vinícius Araújo Silva**

Pró-Reitor de Pós-Graduação, Pesquisa e Inovação: **Jefferson Soares de Oliveira**

Pró-Reitor de Extensão e Cultura: **Francisco Jander de Sousa Nogueira**

Pró-Reitora de Ensino de Graduação: **Eugênia Bridget Gadelha Figueiredo**

Pró-Reitora de Assuntos Estudantis: **Gilvana Pessoa de Oliveira**

Pró-Reitor de Tecnologia da Informação e Comunicação: **Silmar Silva Teixeira**

Prefeito Universitário: **Moyses Barbosa da Silva Filha**

Coordenadora da Biblioteca Central Professor Cândido Athayde: **Cátia Regina**

Furtado de Costa

Diretora da Escola de Aplicação Ministro Reis Velloso: **Arethusa Dantas Pereira**

Chefe do Museu da Vila: **Maria Patricia Freitas de Lemos**

Chefe da Estação de Aquicultura: **Josenildo de Souza e Silva**

Chefe Editorial da Editora da UFDPa: **Francisco Antonio Machado Araujo**

Dirigentes da Unidade:

Pró-Reitor de Pós-graduação, Pesquisa e Inovação: **Jefferson Soares de Oliveira**

Secretário Administrativo da PROPOPI: **André Iago Conrado Luciano**

Chefe do Biotério: **Lucas Antônio Duarte Nicolau**

Coordenador de Programas de Pós-graduação Stricto Sensu: **Emerson Diógenes de**

Medeiros

Chefe da Divisão de Gestão Acadêmica: **Carlos Eduardo do Carmo Costa e Silva**

Coordenadora de Programas de Pós-graduação Lato Sensu: **Lorena Sousa Soares**

Coordenadora de Pesquisa de Graduação: **Ana Jérсия Araújo**

Chefe da Divisão de Gestão de Projetos: **Darlene Silva dos Santos**

Chefe da Divisão Orçamentária de Processos e Editais: **Rodrigo Ramos da Cruz**

Coordenador de Inovação e Propriedade Intelectual: **Giovanny Rebouças Pinto**

Coordenadora da Comissão de Ética no Uso de Animais: **Rosa Helena Rebouças**



**UNIVERSIDADE FEDERAL DO DELTA DO PARNAÍBA
PRÓ-REITORIA DE PÓS-GRADUAÇÃO, PESQUISA E INOVAÇÃO
RELATÓRIO ANUAL DE ATIVIDADES 2025**

Coordenadora do Comitê de Ética em Pesquisa: **France Keiko Nascimento Yoshioka**

Equipe de Elaboração:

Pró-Reitor de Pós-graduação, Pesquisa e Inovação: **Jefferson Soares de Oliveira**

Secretário Administrativo da PROPOPI: **André Iago Conrado Luciano**

Chefe do Biotério: **Lucas Antônio Duarte Nicolau**

Coordenador de Programas de Pós-graduação Stricto Sensu: **Emerson Diógenes de Medeiros**

Chefe da Divisão de Gestão Acadêmica: **Carlos Eduardo do Carmo Costa e Silva**

Assistente em Administração: **Joana D'arc Mendes Vieira**

Coordenadora de Programas de Pós-graduação Lato Sensu: **Lorena Sousa Soares**

Coordenadora de Pesquisa de Graduação: **Ana Jérsia Araújo**

Chefe da Divisão de Gestão de Projetos: **Darlene Silva dos Santos**

Chefe da Divisão Orçamentária de Processos e Editais: **Rodrigo Ramos da Cruz**

Coordenador de Inovação e Propriedade Intelectual: **Giovanny Rebouças Pinto**

Coordenadora da Comissão de Ética no Uso de Animais: **Rosa Helena Rebouças**

Coordenadora do Comitê de Ética em Pesquisa: **France Keiko Nascimento Yoshioka**

Organização e Elaboração:

Pró-Reitoria de Pós-Graduação, Pesquisa e Inovação

www.ufdpar.edu.br/propopi

Telefones: (86) 9 9446-1132

E-mail PROPOPI: propopi@ufdpar.edu.br



**UNIVERSIDADE FEDERAL DO DELTA DO PARNAÍBA
PRÓ-REITORIA DE PÓS-GRADUAÇÃO, PESQUISA E INOVAÇÃO
RELATÓRIO ANUAL DE ATIVIDADES 2025**

MENSAGEM DO DIRIGENTE DA UNIDADE

Prezada comunidade acadêmica da UFDPAr,

O Relatório Anual de Atividades 2025 da Pró-Reitoria de Pós-Graduação, Pesquisa e Inovação (PROPOPI) materializa um ano de consolidação institucional, no qual avançamos de forma consistente no fortalecimento da governança acadêmica, da normatização interna e do alinhamento estratégico das ações de pós-graduação, pesquisa e inovação.

Em 2025, a PROPOPI concentrou esforços na organização de bases estruturantes que sustentam o crescimento qualificado da Universidade. A aprovação da Política Institucional de Iniciação Científica e Tecnológica, o avanço na elaboração de normativos estratégicos e o aprimoramento dos processos de acompanhamento das metas do Plano de Desenvolvimento da Unidade representam marcos relevantes para a maturidade institucional da UFDPAr.

No campo da pesquisa e da pós-graduação, registramos avanços significativos na captação de recursos externos, com destaque para a aprovação de diversos projetos junto à FINEP, que possibilitarão a ampliação da infraestrutura de pesquisa, a modernização e manutenção de equipamentos estratégicos e o fortalecimento das condições de funcionamento dos laboratórios. Essas ações impactarão positivamente a qualidade da pesquisa desenvolvida e o desempenho dos programas de pós-graduação. Soma-se a isso o crescimento no número de bolsas de pós-graduação, ampliando as oportunidades de formação qualificada e contribuindo para a permanência e o êxito acadêmico dos discentes.

Destacam-se ainda as ações voltadas ao suporte acadêmico, como a implementação do mapeamento de disciplinas para o Estágio à Docência, o fortalecimento do acompanhamento dos programas de pós-graduação e a ampliação das estratégias de incentivo à participação da comunidade acadêmica em editais de fomento à pesquisa e à inovação. Essas iniciativas contribuíram para maior integração entre graduação, pós-graduação, pesquisa e inovação.

Na área de inovação, 2025 foi marcado por avanços estruturantes e inéditos para a UFDPAr. Destacam-se a oferta do primeiro curso institucional de inovação e empreendedorismo, a realização da maratona de ideias, o lançamento do primeiro edital de pré-incubação e incubação de empresas, a implantação do escritório virtual



**UNIVERSIDADE FEDERAL DO DELTA DO PARNAÍBA
PRÓ-REITORIA DE PÓS-GRADUAÇÃO, PESQUISA E INOVAÇÃO
RELATÓRIO ANUAL DE ATIVIDADES 2025**

de apoio à inovação e a celebração do primeiro acordo de parceria envolvendo servidor da instituição como sócio, fortalecendo a interação entre universidade, setor produtivo e sociedade.

No âmbito da pós-graduação lato sensu, avançamos na ampliação da oferta formativa por meio da aprovação de um novo curso de residência em Saúde da Mulher, ampliando a atuação institucional na formação de profissionais qualificados para o Sistema Único de Saúde e reafirmando o compromisso da UFDPa com as demandas regionais e sociais.

Os resultados apresentados neste relatório refletem uma atuação pautada pela responsabilidade institucional, pela eficiência administrativa e pelo compromisso com a formação de recursos humanos qualificados, ao mesmo tempo em que reconhecem os desafios ainda existentes e projetam ações estruturantes para os próximos ciclos de gestão.

Reafirmo, assim, o compromisso da PROPOPI em seguir promovendo políticas acadêmicas sólidas, transparentes e alinhadas às demandas da sociedade e ao desenvolvimento regional sustentável.

Atenciosamente,

Jefferson Soares de Oliveira
Pró-Reitor de Pós-Graduação, Pesquisa e Inovação
Universidade Federal do Delta do Parnaíba



UNIVERSIDADE FEDERAL DO DELTA DO PARNAÍBA
PRÓ-REITORIA DE PÓS-GRADUAÇÃO, PESQUISA E INOVAÇÃO
RELATÓRIO ANUAL DE ATIVIDADES 2025

LISTA DE SIGLAS E ABREVIações

BIOT	Biotério
CAPES	Coordenação de Aperfeiçoamento de Pessoal de Nível Superior
CD	Cargos de Direção
CEP	Comitê de Ética em Pesquisa
CEUA	Comissão de Ética no Uso de Animais
CIPI	Coordenadoria de Inovação e Propriedade Intelectual
CNPq	Conselho Nacional de Desenvolvimento Científico e Tecnológico
CONSEPE	Conselho de Ensino, Pesquisa e Extensão
CONSUNI	Conselho Universitário
CPF	Cadastro de Pessoas Físicas
CPG	Coordenadoria de Pesquisa de Graduação
CPPGLS	Coordenadoria de Programas de Pós-graduação <i>Lato Sensu</i>
CPPGSS	Coordenadoria de Programas de Pós-graduação <i>Stricto Sensu</i>
EM	Ensino Médio
FAPEPI	Fundação de Amparo à Pesquisa do Estado do Piauí
FG	Função Gratificada
H	Horas
ICTs	Instituições Científicas, Tecnológicas e de Inovação
IES	Instituição de Ensino Superior
LMULTI	Laboratórios Multiusuários
M	Metros
MCTI	Ministério da Ciência, Tecnologia e Inovações
MEC	Ministério da Educação
MS	Ministério da Saúde
MU	Meta da Unidade
N	Número
NIT	Núcleo de Inovação Tecnológica
OBJ	Objetivo Institucional
OU	Objetivo da Unidade
PDU	Plano de Desenvolvimento da Unidade
PDI	Plano de Desenvolvimento Institucional
PI	Piauí



UNIVERSIDADE FEDERAL DO DELTA DO PARNAÍBA
PRÓ-REITORIA DE PÓS-GRADUAÇÃO, PESQUISA E INOVAÇÃO
RELATÓRIO ANUAL DE ATIVIDADES 2025

PIBIC	Programa Institucional de Bolsas em Iniciação Científica
PIBITI	Programa Institucional de Bolsas de Iniciação em Desenvolvimento Tecnológico e Inovação
PIBPG	Programa Institucional de Bolsas de Pós-graduação
PNIPE	Plataforma Nacional de Infraestrutura de Pesquisa
PPGs	Programas de Pós-graduação
PREG	Pró-Reitoria de Ensino de Graduação
PREX	Pró-Reitoria de Extensão e Cultura
PROEXT-PG	Programa de Extensão da Educação Superior na Pós-Graduação
PROGEP	Pró-Reitoria de Gestão de Pessoas
PROPOPI	Pró-Reitoria de Pós-graduação, Pesquisa e Inovação
RAA	Relatório Anual de Atividades
SEDUC	Secretaria de Estado da Educação
SIAPE	Sistema Integrado de Administração de Recursos Humanos
UFAL	Universidade Federal de Alagoas
UFDPa	Universidade Federal do Delta do Parnaíba
UFNT	Universidade Federal do Norte do Tocantins
UFPI	Universidade Federal do Piauí



LISTA DE ILUSTRAÇÕES, FIGURAS, TABELAS E QUADROS

LISTA DE FIGURAS

Figura 1 - Cadeia de valores da Pró-Reitoria de Pós-graduação, Pesquisa e Inovação.	15
Figura 2 - Mapa estratégico da Pró-Reitoria de Pós-graduação, Pesquisa e Inovação.	16
Figura 3 - Organograma da Pró-Reitoria de Pós-graduação, Pesquisa e Inovação.	17
Figura 4 - Secretaria da Pró-Reitoria de Pós-graduação, Pesquisa e Inovação.	33
Figura 5 - Sala de Reuniões da PROPOPI	33
Figura 6 - Divisão de Gestão Acadêmica	34
Figura 7 - Secretaria do Comitê de Ética em Pesquisa (CEP) e da Comissão de Ética no Uso de Animais (CEUA).	35
Figura 8 - Biotério de Roedores da UFDPAr	36
Figura 9 - Sala da Delta InCub, Localizada na Sede da Empresa Cais Hub.	37
Figura 10 - Tela do Power BI com informações sobre os Programas de Pós-graduação Stricto Sensu da UFDPAr.	59
Figura 11 - Tela do Power BI com informações sobre os Projetos cadastrados na PROPOPI.	63
Figura 12 - Tela do Power BI com informações sobre os Bolsistas de produtividade do CNPq na UFDPAr.	68
Figura 13 - Tela do Power BI com informações sobre os Líderes e Grupos de Pesquisa cadastrados no CNPq vinculados à UFDPAr.	68
Figura 14 - Tela do Power BI com informações sobre os Programas de Incentivo à Pesquisa e de Incentivo à Inovação.	74

LISTA DE GRÁFICOS

Gráfico 1 - Gestão orçamentária e financeira da PROPOPI.	56
Gráfico 2 - Total de certificados emitidos pela PROPOPI e Gênero dos Egressos.	58
Gráfico 3 - Quantidade de Oferta de bolsas nos cursos de Pós-graduação Stricto sensu da UFDPAr.	61
Gráfico 4 - Total de diplomas emitidos pela PROPOPI e Gênero dos Egressos.	62
Gráfico 5 - Quantitativo de projetos cadastrados na PROPOPI com ou sem financiamento externo.	64



UNIVERSIDADE FEDERAL DO DELTA DO PARNAÍBA
PRÓ-REITORIA DE PÓS-GRADUAÇÃO, PESQUISA E INOVAÇÃO
RELATÓRIO ANUAL DE ATIVIDADES 2025

Gráfico 6 - Quantitativo de projetos cadastrados na PROPOPI por natureza.	64
Gráfico 7 - Planos de Trabalho aprovados nos Editais de PIBIC e PIBITI da UFDPAr.	66
Gráfico 8 - Cotas de Bolsas remuneradas concedidas no PIBIC, PIBIC/Af e PIBIC/EM.	66
Gráfico 9 - Cotas de Bolsas remuneradas concedidas no PIBITI.....	67
Gráfico 10 - Bolsistas de Produtividade (CNPq e UFDPAr) e Grupos de Pesquisa no Diretório de Grupos de Pesquisa no CNPq.....	67
Gráfico 11 - Distribuição de artigos científicos publicados pelos servidores da UFDPAr por Qualis CAPES (2017-2021).	69
Gráfico 12 - Publicação de Artigos Científicos de Servidores da UFDPAr por Gênero	69

LISTA DE QUADROS

Quadro 1 - Responsáveis da PROPOPI	26
Quadro 2 - Quadro de servidores na PROPOPI.....	30
Quadro 3 - Quadro de pessoal terceirizado na PROPOPI	31
Quadro 4 - Quadro de pessoal bolsista na PROPOPI.....	31
Quadro 5 - Quadro Demonstrativo da Infraestrutura da PROPOPI no exercício de 2025	32
Quadro 6 - Objetivos e metas da PROPOPI	41
Quadro 7 - Acompanhamento do Balanced Scorecard da PROPOPI no PDU PROPOPI 2025-2026.....	43
Quadro 8 - Análise dos resultados da PROPOPI	47
Quadro 9 - Demonstrativo do Orçamento do Custeio e de Capital da PROPOPI em 2025 – Recursos UFDPAr	54
Quadro 10 - Demonstrativo de Gestão Administrativa de Recursos de outras fontes pagadoras	54
Quadro 11 - Oferta de Cursos de Pós-Graduação Lato Sensu em 2025.	58
Quadro 12 - Número de Docentes Vinculados aos Programas Lato Sensu em 2025.	58
Quadro 13 - Programas de Pós-graduação Stricto Sensu da UFDPAr.	59
Quadro 14 - Número de docentes Vinculados aos Programas Stricto Sensu.	60



UNIVERSIDADE FEDERAL DO DELTA DO PARNAÍBA
PRÓ-REITORIA DE PÓS-GRADUAÇÃO, PESQUISA E INOVAÇÃO
RELATÓRIO ANUAL DE ATIVIDADES 2025

Quadro 15 - Alunos contemplados com bolsas nos cursos de Pós-graduação Stricto Sensu da UFDPAr.	61
Quadro 16 - Oferta de vagas, ingressos e egressos nos cursos de Pós-graduação Stricto sensu.....	62
Quadro 17 - Projetos cadastrados.....	65
Quadro 18 - Total de artigos científicos publicados por servidores da UFDPAr.	68
Quadro 19 - Quantitativo de animais solicitados e fornecidos pelo Biotério da UFDPAr.	70
Quadro 20 - Informações sobre projetos aprovados na CEUA-UFDPAr.	71
Quadro 21 - Projetos apreciados pelo CEP-UFDPAr.	71
Quadro 22 - Acordo de Parceria para Pesquisa, Desenvolvimento e Inovação.....	72
Quadro 23 - Proteção de Ativos de Propriedade Intelectual no Instituto Nacional de Propriedade Industrial.	72
Quadro 24 - Contrato de Transferência de Tecnologia	72
Quadro 25 – Recursos da UFDPAr Aportados nos Editais de Incentivo à Pesquisa.	73
Quadro 26 - Recursos da UFDPAr Aportados nos Editais de Incentivo à Inovação..	73



SUMÁRIO

1 INTRODUÇÃO	13
1.1 MISSÃO	14
1.2 VISÃO	14
1.3 VALORES	14
1.4 CADEIA DE VALORES	15
1.5 MAPA ESTRATÉGICO	16
2 ESTRUTURA ADMINISTRATIVA-ORGANIZACIONAL DA UNIDADE	17
2.1 ORGANOGRAMA E ESTRUTURA HIERÁRQUICA	17
2.2 COMPETÊNCIAS E NORMAS DIRECIONADORAS DA UNIDADE	17
2.3 ROL DE RESPONSÁVEIS DA UNIDADE	26
2.4 PERFIL DO QUADRO DE SERVIDORES	30
2.5 PERFIL DO QUADRO DE PESSOAL TERCEIRIZADO	31
2.6 PERFIL DO QUADRO DE PESSOAL BOLSISTA	31
3 INFRAESTRUTURA DA UNIDADE	32
3.1 SECRETARIA DA PROPOPI	32
3.2 SALA DE REUNIÕES	33
3.3 DIVISÃO DE GESTÃO ACADÊMICA	33
3.3 SECRETARIA DO COMITÊ DE ÉTICA EM PESQUISA (CEP) E DA COMISSÃO DE ÉTICA NO USO DE ANIMAIS (CEUA)	34
3.5 BIOTÉRIO DE ROEDORES	35
3.6 INCUBADORA DE EMPRESAS - DELTA INCUB	36
3.7 ESTRUTURA LABORATORIAL E LABORATÓRIOS MULTIUSUÁRIOS (LMulti/UFDPa)	37
4 ESTRATÉGIAS E DESEMPENHO DA UNIDADE	41
4.1 OBJETIVOS E METAS PREVISTOS	41
4.2 RESULTADOS ALCANÇADOS	43
4.2.1 Análise dos resultados	47



UNIVERSIDADE FEDERAL DO DELTA DO PARNAÍBA
PRÓ-REITORIA DE PÓS-GRADUAÇÃO, PESQUISA E INOVAÇÃO
RELATÓRIO ANUAL DE ATIVIDADES 2025

4.2.2 Resultados não previstos no PDU.....	50
5 GESTÃO ORÇAMENTÁRIA E FINANCEIRA DA UNIDADE	54
5.1 DEMONSTRATIVO ORÇAMENTÁRIO E FINANCEIRO	54
5.2 DEMONSTRATIVO DE GESTÃO ADMINISTRATIVA DE RECURSOS DE OUTRAS FONTES PAGADORAS	54
5.2 RESULTADOS ALCANÇADOS (FINANCEIROS)	56
6 CONTEÚDO ESPECÍFICO DA UNIDADE.....	57
6.1 PÓS-GRADUAÇÃO	57
6.1.1 Lato sensu	58
6.1.2 Stricto sensu	58
6.2 DADOS GERAIS SOBRE PESQUISA E INOVAÇÃO.....	63
7 CONSIDERAÇÕES FINAIS	77
REFERÊNCIAS.....	78



1 INTRODUÇÃO

Instituída pela [Resolução CONSUNI/UFDPAr N° 2, de 12 de fevereiro de 2020](#), a **Pró-Reitoria de Pós-graduação, Pesquisa e Inovação (PROPOPI)** tem a responsabilidade de promover a excelência acadêmica em todos os aspectos da instituição, incentivando a produção científica de qualidade, o desenvolvimento de pesquisas relevantes e a formação de pesquisadores altamente qualificados. É responsável por estabelecer as políticas e metas referentes à pós-graduação, pesquisa e inovação da UFDPAr, de modo a garantir a qualidade nos cursos de pós-graduação, assessorando a comunidade acadêmica nos assuntos relativos à pesquisa científica e no estímulo ao desenvolvimento de atividades inovadoras alinhadas com as demandas da sociedade. A PROPOPI é composta pelas seguintes Coordenações: Coordenação de Pesquisa da Graduação, Coordenação de Programas de Pós-graduação *Stricto Sensu*, Coordenação de Pós-graduação *Lato Sensu* e Coordenação de Inovação e Propriedade Intelectual.

No âmbito da Pós-graduação *stricto sensu*, a PROPOPI é responsável pelo gerenciamento administrativo e acadêmico dos programas. Isso inclui orientar processos seletivos, definir prazos acadêmicos. A Pró-Reitoria também estabelece comunicação com agências de fomento, como CAPES, CNPq e FAPEPI, para obter bolsas de estudo e financiamento de projetos de pesquisa, além de garantir a conformidade dos programas com as normas e regulamentos estabelecidos por esses órgãos.

Na área da Pós-graduação *lato sensu*, a PROPOPI incentiva a implementação de programas de formação continuada, cursos de especialização, aperfeiçoamento, residências médicas, residências em outras áreas da saúde/multiprofissionais e cursos de atualização. A Pró-Reitoria desenvolve e promove ações que contribuem para o avanço do conhecimento nas áreas atendidas.

As atividades de pesquisa têm como foco otimizar a utilização dos recursos estruturais, humanos e materiais no desenvolvimento de ações que ampliem a realização, aplicabilidade e inserção social das pesquisas realizadas na UFDPAr. A PROPOPI oferece suporte a pesquisadores e alunos de iniciação científica e tecnológica, além de buscar recursos para financiar projetos, divulgando oportunidades de financiamento e estabelecendo parcerias com agências de fomento.



**UNIVERSIDADE FEDERAL DO DELTA DO PARNAÍBA
PRÓ-REITORIA DE PÓS-GRADUAÇÃO, PESQUISA E INOVAÇÃO
RELATÓRIO ANUAL DE ATIVIDADES 2025**

Além disso, a PROPOPI tem por função a disseminação dos resultados das pesquisas realizadas na universidade.

No que diz respeito à inovação tecnológica e propriedade intelectual, a PROPOPI não apenas implementa ações de proteção intelectual, mas também é responsável pelo gerenciamento do Núcleo de Inovação Tecnológica (NIT). Além disso, a Pró-Reitoria incentiva a incubação de empresas e o empreendedorismo acadêmico, promovendo a transformação do conhecimento científico em soluções inovadoras e fortalecendo a integração entre a universidade e os setores produtivos da sociedade.

As ações das Coordenações estão empenhadas em criar um ambiente propício para a formação de recursos humanos e desenvolvimento de pesquisa e de inovação de qualidade, transferindo conhecimento para a sociedade.

1.1 MISSÃO

Formar profissionais, produzir e socializar conhecimento científico com ética e inovação comprometidos com o desenvolvimento da excelência no ensino de pós-graduação, pesquisa e inovação tecnológica para atuar com qualidade na sociedade e promover transformações sociais, políticas, inclusivas e sustentáveis, constituindo-se como instituição estratégica para as questões regionais, nacionais e internacionais.

1.2 VISÃO

Ser referência no ensino de pós-graduação, pesquisa e inovação tecnológica de qualidade, capazes de gerar e transferir conhecimentos que atuem e se integrem aos diferentes contextos sociais, encontrando soluções sustentáveis e inovadores que contribuam no desenvolvimento local, regional e global.

1.3 VALORES

Ética, Coletividade, Desenvolvimento, Integridade, Respeito, Trabalho em Equipe, Equidade e Ciência.



**UNIVERSIDADE FEDERAL DO DELTA DO PARNAÍBA
PRÓ-REITORIA DE PÓS-GRADUAÇÃO, PESQUISA E INOVAÇÃO
RELATÓRIO ANUAL DE ATIVIDADES 2025**

1.4 CADEIA DE VALORES

Figura 1 - Cadeia de valores da Pró-Reitoria de Pós-graduação, Pesquisa e Inovação.



Fonte: UFDPAr, 2022.



UNIVERSIDADE FEDERAL DO DELTA DO PARNAÍBA
PRÓ-REITORIA DE PÓS-GRADUAÇÃO, PESQUISA E INOVAÇÃO
RELATÓRIO ANUAL DE ATIVIDADES 2025

1.5 MAPA ESTRATÉGICO

Figura 2 - Mapa estratégico da Pró-Reitoria de Pós-graduação, Pesquisa e Inovação.

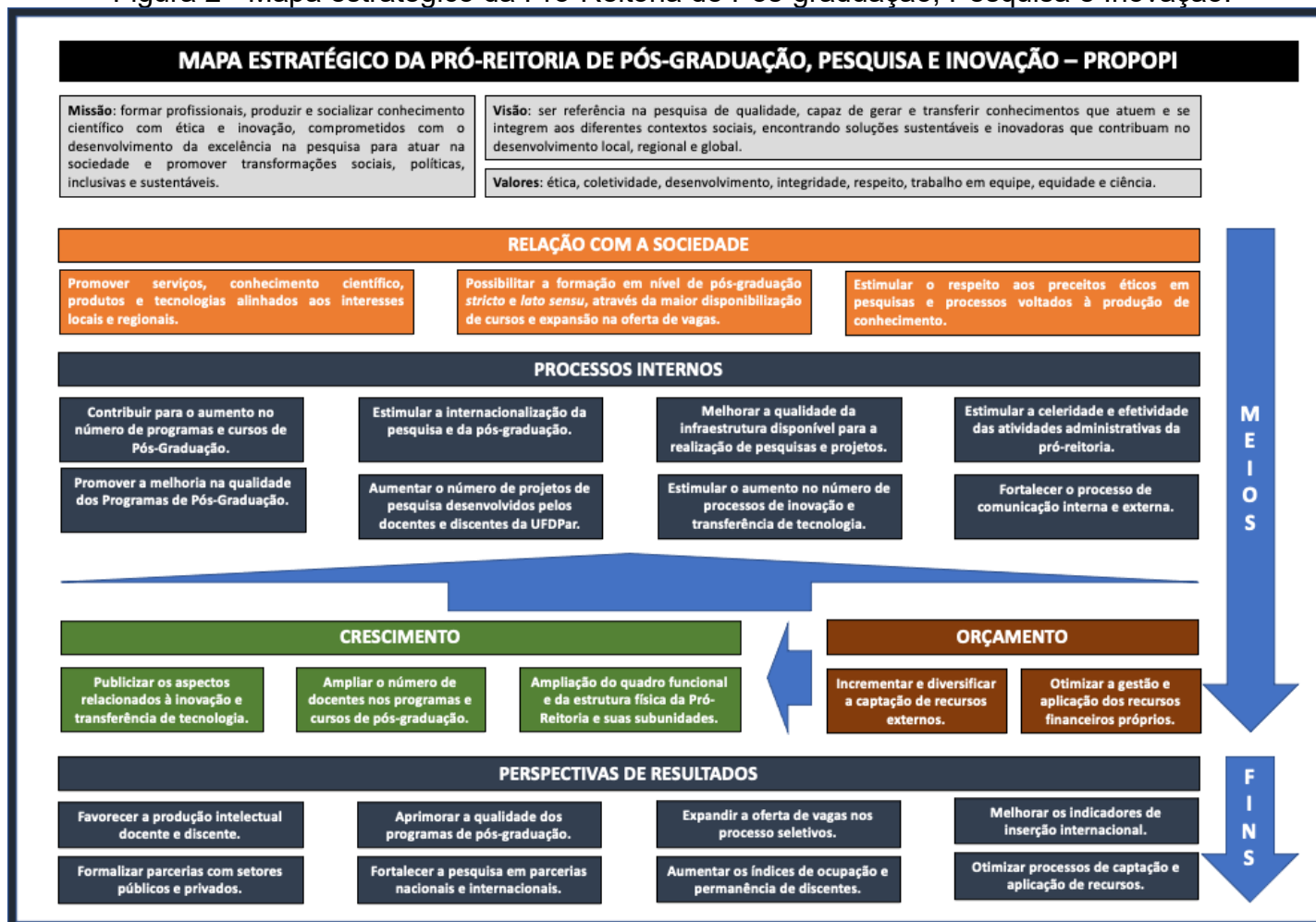

Fonte: UFDPAr, 2022.



UNIVERSIDADE FEDERAL DO DELTA DO PARNAÍBA
PRÓ-REITORIA DE PÓS-GRADUAÇÃO, PESQUISA E INOVAÇÃO
RELATÓRIO ANUAL DE ATIVIDADES 2025

2 ESTRUTURA ADMINISTRATIVA-ORGANIZACIONAL DA UNIDADE

2.1 ORGANOGRAMA E ESTRUTURA HIERÁRQUICA

Figura 3 - Organograma da Pró-Reitoria de Pós-graduação, Pesquisa e Inovação.

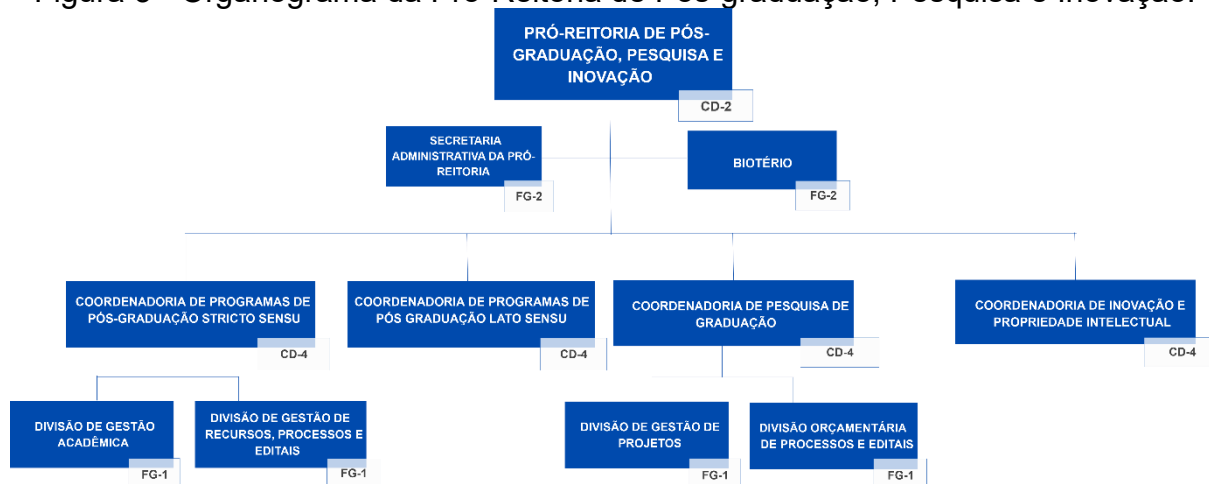

Fonte: PROPOPI, 2022.

Além dos setores explicitados no organograma, destacamos a Delta Incub ([Resolução CONSUNI/UFDPAr N° 19/2022 de 31 de maio de 2022](#)) e o Núcleo de Inovação Tecnológica – NIT ([Resolução CONSEPE/UFDPAr n° 79, de 19 de abril de 2022](#)) como órgãos diretamente subordinados à PROPOPI.

Ainda estão vinculados à PROPOPI a Comissão de Ética no Uso de Animais ([Resolução CONSUNI N° 20 de 11 de julho de 2022](#)) e o Comitê de Ética em Pesquisa ([Resolução CONSEPE N°113 de 10 de março de 2023](#)) que atuam de forma autônomas.

2.2 COMPETÊNCIAS E NORMAS DIRECIONADORAS DA UNIDADE

De acordo com a [Resolução CONSUNI/UFDPAr N° 07/2021 de 08 de outubro de 2021](#) é competência das principais subunidades e setores da PROPOPI:

Pró-Reitor - Assessorar diretamente o Reitor na execução da política institucional relativa a pós-graduação, pesquisa e inovação; implementar e coordenar planos de concessão de bolsas aos docentes da universidade e a outros profissionais universitários; promover a integração das atividades dos diversos órgãos na área de pesquisa, pós-graduação e inovação da UFDPAr com as demais atividades de ensino e extensão; implementar os planos de formação e aperfeiçoamento do corpo docente e de outros profissionais universitários de nível superior; convocar e presidir as



UNIVERSIDADE FEDERAL DO DELTA DO PARNAÍBA
PRÓ-REITORIA DE PÓS-GRADUAÇÃO, PESQUISA E INOVAÇÃO
RELATÓRIO ANUAL DE ATIVIDADES 2025

reuniões com as demais coordenações associadas à Pró-Reitoria de Pós-graduação, Pesquisa e Inovação (PROPOPI); executar as deliberações da gestão superior; coordenar a execução de trabalhos que visem ao desenvolvimento das atividades da pós-graduação, pesquisa e inovação; zelar pela fiel execução dos Programas e Cursos de Pós-graduação, procurando harmonizar interesses e necessidades do corpo docente, discentes e técnico-administrativos, ligados à Pró-Reitoria, sob o ponto de vista didático, administrativo e disciplinar, podendo, para isso, elaborar editais, normas internas e outros atos; representar a PROPOPI quando necessário; indicar assessores administrativos e professores para funções específicas; apresentar relatórios de atividades da Pró-Reitoria, quando solicitado por órgãos superiores; desenvolver esforços visando à elaboração de projetos individuais, departamentais e interdepartamentais, com o objetivo de captar recursos para financiamento de itens de custeio e de capital, necessários ao desenvolvimento das atividades de pesquisa, de dissertações e teses; deliberar sobre a aplicação de recursos financeiros destinados à PROPOPI pelos órgãos de fomento; decidir sobre matéria de urgência *ad referendum* de acordo com as demandas; nomear comissões para emitir parecer sobre assuntos de competência da PROPOPI e outros órgãos e ou setores associados; supervisionar e acompanhar as atividades do biotério de roedores da UFDPAr; desempenhar outras atribuições não-específicas neste documento, mas inerente ao cargo, de acordo com a legislação vigente.

Secretaria administrativa da Pró-Reitoria - Apoiar a gestão do Pró-Reitor e Coordenadores associados a Pró-Reitoria de Pós-Graduação, Pesquisa e Inovação (PROPOPI) da UFDPAr; atender a comunidade interna e externa, bem como efetuar a distribuição de expedientes da PROPOPI; receber, registrar e controlar processos encaminhados à PROPOPI; planejar, organizar, monitorar e avaliar os serviços e processos de secretaria; organizar e assessorar as reuniões da PROPOPI e Coordenação associadas; gerenciar informações administrativas necessárias ao desenvolvimento das atividades da PROPOPI; organizar, acompanhar e apoiar a agenda do (a) Pró-Reitor e dos Coordenadores associados; realizar procedimentos de viagens pertinentes à PROPOPI; promover a divulgação das ações da PROPOPI; coordenar o arquivamento de documentos da PROPOPI e Coordenação associadas, dando a destinação pertinente aos processos previamente triados; realizar, com o



UNIVERSIDADE FEDERAL DO DELTA DO PARNAÍBA
PRÓ-REITORIA DE PÓS-GRADUAÇÃO, PESQUISA E INOVAÇÃO
RELATÓRIO ANUAL DE ATIVIDADES 2025

apoio das demais coordenações e subunidades, o levantamento patrimonial; executar outras tarefas por delegação ou atribuição.

Chefe do Biotério - Assegurar que pesquisadores, docentes, discentes, técnicos e qualquer outro pessoal envolvido na experimentação sigam as normas estabelecidas para utilização de animais no biotério; supervisionar e acompanhar as ações do biotério; manter atualizado o cadastro do biotério; manter e reproduzir animais (roedores e outros), com a finalidade para ensino e ou pesquisa científica da UFDPAr e seus conveniados; elaborar normas para manutenção, criação e experimentação animal dos biotérios; cuidar e zelar pela saúde e bem estar dos animais do Biotério; assessorar atividades que envolvem animais no biotério para aula prática didática ou experimentação; atualizar as informações de zoonoses e de biossegurança para manter rotina de trabalho de acordo com as normas de segurança ambiental do biotério; colaborar na formação e aperfeiçoamento de profissionais na área de sua competência, realizando treinamento aos usuários, docentes, discentes e responsáveis pelo projeto sobre manipulação de animais de laboratório.

Coordenadoria de Programas de Pós-graduação *Stricto Sensu* - Coordenar e executar as políticas de Pós-graduação *Stricto Sensu*, definidas pela PROPOPI e pelos órgãos superiores, conforme o Plano de Desenvolvimento Institucional da UFDPAr; coordenar a distribuição e aplicação de recursos financeiros das agências de fomento destinados aos programas de Pós-graduação *Stricto Sensu* da UFDPAr; homologar, supervisionar e orientar a elaboração dos relatórios dos Programas de Pós-graduação de acordo com Plano de Desenvolvimento Institucional da UFDPAr e do Sistema Nacional de Pós-graduação; manter cadastro atualizado de cursos e coordenadores dos Programas de Pós-graduação; estimular e apoiar a elaboração de projetos pelos Programas de Pós-graduação com o objetivo de ampliar os recursos para bolsas, custeio e capital para os projetos de mestrado e doutorado; assessorar a PROPOPI na homologação e implementação de bolsas no âmbito da Pós-graduação *Stricto Sensu*; realizar levantamento de dados periódicos relativos à Pós-graduação em articulação com as instâncias interna e externas à UFDPAr.

Divisão de Gestão Acadêmica - Colaborar para definição de diretrizes e execução do planejamento relativo à Pós-graduação *Stricto Sensu*; consolidar informações referentes aos cursos de Pós-graduação *Stricto Sensu*, com o objetivo



UNIVERSIDADE FEDERAL DO DELTA DO PARNAÍBA
PRÓ-REITORIA DE PÓS-GRADUAÇÃO, PESQUISA E INOVAÇÃO
RELATÓRIO ANUAL DE ATIVIDADES 2025

de emitir relatórios que subsidiem comissões institucionais e demais unidades setoriais da UFDPAr; manter arquivo de oferta de disciplinas dos cursos de Pós-graduação *Stricto Sensu* da UFDPAr; propor normas e procedimentos que objetivem a racionalização do sistema de acompanhamento de docentes e discentes; orientar as coordenações de Pós-graduação *Stricto Sensu* quanto aos procedimentos e legislações relativas aos processos acadêmicos; elaborar relatórios gerenciais; e desenvolver outras atividades no âmbito da Pós-graduação *Stricto Sensu*.

Coordenadoria de Programas de Pós-graduação *Lato Sensu* - Assessorar o(a) Pró-Reitor(a) na elaboração de projetos institucionais e na execução da política de pesquisa definida pela PROPOPI e pelos órgãos superiores da UFDPAr; elaborar, orientar, cadastrar e acompanhar os projetos, programas de Pós-graduação *Lato sensu* da UFDPAr e disseminar a informação sobre eles junto à comunidade; articular redes de pós-graduação *Lato sensu* (cursos de especialização, residência e outros) e viabilizar projetos em colaboração entre pesquisadores atuando em diferentes esferas setoriais; manter cadastros atualizados sobre a capacidade de pós-graduação *Lato sensu* e prestação de serviços existentes na UFDPAr; promover articulações com outras instituições com as diferentes esferas da pós-graduação *Lato sensu* da UFDPAr; efetuar levantamentos periódicos de dados referentes à pós-graduação *Lato sensu* da UFDPAr, disponibilizar estes dados no sistema de informações da Universidade e divulgá-los amplamente; assessorar o(a) Pró-Reitor(a) na definição de prioridades para fins de publicação dos resultados da Pós-graduação *Lato sensu* e orientar a elaboração de convênios ou contratos; administrar os programas e cursos Pós-graduação *Lato sensu* da UFDPAr; exercer outras atividades compatíveis com suas atribuições.

Coordenadoria de Pesquisa de Graduação - Assessorar o(a) Pró-Reitor(a) na elaboração de projetos institucionais e na execução da política de pesquisa definida pela PROPOPI e pelos órgãos superiores da UFDPAr; cadastrar os projetos e grupos de pesquisa existentes na UFDPAr e disseminar a informação sobre eles junto à comunidade; articular redes de pesquisa e viabilizar projetos em colaboração entre pesquisadores atuando em diferentes esferas setoriais e programas de Pós-graduação, facilitando a mobilidade, o intercâmbio e o acesso dos diferentes grupos à infraestrutura de pesquisa existente; manter cadastros atualizados sobre a



UNIVERSIDADE FEDERAL DO DELTA DO PARNAÍBA
PRÓ-REITORIA DE PÓS-GRADUAÇÃO, PESQUISA E INOVAÇÃO
RELATÓRIO ANUAL DE ATIVIDADES 2025

capacidade de pesquisa e prestação de serviços existentes na UFDPAr; estimular e apoiar a elaboração de projetos pelos pesquisadores, em atendimento a editais, tendo em vista a ampliação da captação de recursos internos e externos; promover articulações com outras instituições de pesquisa com o objetivo de elaborar o cadastro de pesquisadores na esfera regional, nas diferentes áreas de conhecimento; efetuar levantamentos periódicos de dados referentes à pesquisa e à produção científica da UFDPAr, disponibilizar estes dados no sistema de informações da Universidade e divulgá-los amplamente; assessorar o(a) Pró-Reitor(a) na definição de prioridades para fins de publicação dos resultados da pesquisa na UFDPAr e orientar a elaboração de convênios ou contratos para distribuição dos trabalhos editados; administrar os Programas da PROPOPI associados especialmente a graduação; exercer outras atividades compatíveis com suas atribuições.

Divisão de Gestão de Projetos - Organizar e manter atualizados bancos de dados de projetos de pesquisa, grupos de pesquisa, laboratórios, bases de pesquisa e de pesquisadores no âmbito da UFDPAr; orientar as unidades integrantes da estrutura organizacional da UFDPAr quanto as normas e as instruções relacionadas com a elaboração de projetos de pesquisa; orientar na formação de grupos de pesquisa e na divulgação da pesquisa produzida na UFDPAr; auxiliar na elaboração de projetos institucionais para as agências de fomento locais, nacionais e internacionais; manter atualizado o cadastro de agências de fomento à pesquisa; manter atualizado o cadastro de consultores internos e externos de avaliação de projetos de pesquisa; fazer cumprir o processo de fluxo de projetos de pesquisa no âmbito da UFDPAr, desde a submissão até a entrega do relatório final; encaminhar ao superior imediato relatório consolidado de projetos que não foram adequadamente encerrados, tendo em vista inconsistências técnicas durante a execução; apoiar a comunidade acadêmica nos esclarecimentos necessários a gestão dos projetos, bem como na resolução de problemas operacionais relacionados a execução dos recursos captados junto aos órgãos de fomento e demais concedentes; manter arquivo de documentos relacionados aos projetos sob sua competência, pelo período exigido pelos órgãos externos de fomento e demais concedentes; colaborar e fornecer subsídios para a elaboração e revisão de documentos oficiais da instituição, relacionados à sua gestão ou planejamento.



UNIVERSIDADE FEDERAL DO DELTA DO PARNAÍBA
PRÓ-REITORIA DE PÓS-GRADUAÇÃO, PESQUISA E INOVAÇÃO
RELATÓRIO ANUAL DE ATIVIDADES 2025

Divisão orçamentária de processos e editais - Administrar os Programas Institucionais de Bolsas de Iniciação Científica (PIBIC) e de Bolsas de Iniciação em Desenvolvimento Tecnológico e Inovação (PIBITI); elaborar e publicar editais de bolsas PIBIC, PIBITI e voluntários; organizar e manter atualizado banco de dados de projetos e bolsistas e ex-bolsistas; acompanhar a execução dos projetos PIBIC, PIBITI e voluntários; gerenciar os recursos financeiros destinados aos programas e projetos de pesquisa; emitir folha de pagamento mensal, acompanhando a entrega de relatórios; organizar e manter banco de dados com pesquisadores de outras instituições para composição do comitê que analisará as propostas; organizar, divulgar e dar apoio técnico ao Seminário de Iniciação Científica e Tecnológica; elaborar relatório institucional a ser enviado ao CNPq, com dados dos projetos com vistas a manutenção e ampliação do PIBIC e PIBITI; auxiliar na seleção de participantes do PIBIC e PIBIT para participar de reuniões científicas e eventos relacionados.

Coordenadoria de Inovação e Propriedade Intelectual - Assessorar o(a) Pró-Reitor(a) na elaboração de projetos institucionais e na execução da política de pesquisa definida pela PROPOPI e pelos órgãos superiores da UFDPAr; auxiliar na difusão da cultura de Propriedade Intelectual e Inovação Tecnológica; elaborar normas e auxiliar no encaminhamento e acompanhamento do processo dos pedidos e manutenção dos títulos de propriedade intelectual da UFDPAr junto ao INPI; auxiliar no fortalecimento das parcerias da UFDPAr com órgãos governamentais, empresas e sociedade em geral; auxiliar na promoção e orientação para que haja uma adequada proteção das inovações geradas pela comunidade interna e externa (patentes, marcas, direitos autorais, legislação, transferência de tecnologia, e questões relacionadas); acompanhar a transferência de tecnologia e exploração econômica de bens intangíveis; acompanhar a criação de empresas de base tecnológica e incubadoras; auxiliar o Programa Institucional de Bolsas de Iniciação em Desenvolvimento Tecnológico e Inovação – PIBITI; participar da organização e realização dos eventos que envolvam inovação e tecnologia; elaborar, divulgar e acompanhar as atividades dos Programas associados a internacionalização.

Seguem abaixo as principais normas direcionadoras desta Pró-Reitoria:



UNIVERSIDADE FEDERAL DO DELTA DO PARNAÍBA
PRÓ-REITORIA DE PÓS-GRADUAÇÃO, PESQUISA E INOVAÇÃO
RELATÓRIO ANUAL DE ATIVIDADES 2025

[RESOLUÇÃO CONSEPE N° 79 DE 19 DE ABRIL DE 2022](#) - Dispõem sobre a criação do Núcleo de Inovação Tecnológica da Universidade Federal do Delta do Parnaíba.

[RESOLUÇÃO CONSEPE N° 83 DE 13 DE MAIO DE 2022](#) - Regulamenta as normas gerais da Pós-graduação *Stricto Sensu* no âmbito da Universidade Federal do Delta do Parnaíba.

[RESOLUÇÃO CONSUNI N° 19 DE 31 DE MAIO DE 2022](#) - Dispõe sobre a criação da Incubadora Delta Incub da Universidade Federal do Delta do Parnaíba e seu Regimento Interno.

[RESOLUÇÃO CONSEPE N° 91 DE 14 DE JULHO DE 2022](#) - Regulamenta a Pós-graduação *Lato Sensu* no âmbito da Universidade Federal do Delta do Parnaíba e dá outras providências.

[RESOLUÇÃO CONSEPE N° 92 DE 14 DE JULHO DE 2022](#) - Regulamenta os Programas de Residência Multiprofissional e em Área Profissional da Saúde na Universidade Federal do Delta do Parnaíba e dá outras providências.

[RESOLUÇÃO CONSEPE N° 97 DE 23 DE SETEMBRO DE 2022](#) - Regulamenta os Cursos de Especialização na Universidade Federal do Delta do Parnaíba (UFDPAr), e dá outras providências.

[RESOLUÇÃO CONSEPE N° 99 DE 05 DE OUTUBRO DE 2022](#) - Aprova o Regimento Geral da Comissão de Residência Multiprofissional e em Área Profissional da Saúde da Universidade Federal do Delta do Parnaíba.

[RESOLUÇÃO CONSUNI N° 33 DE 03 DE JANEIRO DE 2023](#) – Dispõe sobre a aprovação da Política de Inovação da Universidade Federal do Delta do Parnaíba.

[RESOLUÇÃO CONSUNI N° 40 DE 20 DE MARÇO DE 2023](#) - Define e regulamenta sobre a Plataforma de Equipamentos Multiusuários e Laboratórios Multiusuários de Pesquisa da Universidade Federal do Delta do Parnaíba, bem como aprova seu regimento.

[RESOLUÇÃO CONSEPE N° 116 DE 10 DE ABRIL DE 2023](#) - Estabelece normas de realização de Estágio de Docência para os estudantes dos Programas de Pós-graduação (PPGs) *Stricto Sensu* na Universidade Federal do Delta do Parnaíba (UFDPAr).

[RESOLUÇÃO CONSEPE N° 120 DE 12 DE MAIO DE 2023](#) - Retifica a Resolução CONSEPE N° 83 de 13 de maio de 2022 que regulamenta as normas gerais da Pós-



UNIVERSIDADE FEDERAL DO DELTA DO PARNAÍBA
PRÓ-REITORIA DE PÓS-GRADUAÇÃO, PESQUISA E INOVAÇÃO
RELATÓRIO ANUAL DE ATIVIDADES 2025

graduação *Stricto sensu* no âmbito da Universidade Federal do Delta do Parnaíba, conforme processo acima mencionado.

[RESOLUÇÃO CONSEPE Nº 121 DE 12 DE MAIO DE 2023](#) - Retifica a Resolução CONSEPE Nº 92 de 14 de julho de 2022 que Regulamenta os Programas de Residência Multiprofissional em Área Profissional da Saúde na Universidade Federal do Delta do Parnaíba.

[RESOLUÇÃO CONSEPE Nº 123 DE 16 DE MAIO DE 2023](#) - Retifica a Resolução CONSEPE Nº 97 de 23 de setembro de 2022 que Regulamenta os Cursos de Especialização na Universidade Federal do Delta do Parnaíba (UFDPAr).

[RESOLUÇÃO CONSEPE Nº 136 DE 20 DE JUNHO DE 2023](#) - Regular os Estágios de Pós-Doutorado (EPD) nos Programas de Pós-graduação (PPGs) *Stricto sensu* da UFDPAr.

[RESOLUÇÃO CONSEPE Nº 144 DE 14 DE SETEMBRO DE 2023](#) - Estabelece normas para a realização de Comissões Examinadoras não presenciais (remotas) nos Programas de Pós-graduação (PPGs) *Stricto Sensu* da Universidade Federal do Delta do Parnaíba.

[RESOLUÇÃO CONSUNI Nº 62/2023 DE 29 DE FEVEREIRO DE 2024](#) - Estabelece normas para incentivo à pesquisa e inovação por meio da concessão de recursos via rubrica orçamentaria Auxílio Financeiro a Pesquisador pagos pela Universidade Federal do Delta do Parnaíba (UFDPAr)

[RESOLUÇÃO CONSEPE Nº 189 DE 23 DE FEVEREIRO DE 2024 \(Republicada com as alterações promovidas pela Resolução CONSEPE Nº 215, de 23 de agosto de 2024\)](#) - Aprovar normas para o Cadastro Institucional de Projetos de Pesquisa Científica e de Desenvolvimento Tecnológico e Inovação na UFDPAr, conforme disposto nos documentos anexos.

[RESOLUÇÃO CONSEPE Nº 174 DE 24 DE JANEIRO DE 2024 \(Republicada com as alterações promovidas pela Resolução CONSEPE 216, de 23 de agosto de 2024\)](#) - Aprovar normas para a expedição de certificado de conclusão dos Cursos de Pós-Graduação Lato Sensu, nível Especialização, realizados pela Universidade Federal do Delta do Parnaíba (UFDPAr).

[RESOLUÇÃO CONSEPE Nº 175 DE 24 DE JANEIRO DE 2024 \(Republicada Com As Alterações Promovidas Pela Resolução CONSEPE Nº 217, De 23 De Agosto 2024\)](#) -



**UNIVERSIDADE FEDERAL DO DELTA DO PARNAÍBA
PRÓ-REITORIA DE PÓS-GRADUAÇÃO, PESQUISA E INOVAÇÃO
RELATÓRIO ANUAL DE ATIVIDADES 2025**

Aprovar normas para a expedição de certificado de conclusão dos Cursos de Pós-graduação Lato Sensu, nível Residência Multiprofissional, realizados pela Universidade Federal do Delta do Parnaíba (UFDPAr).

[RESOLUÇÃO CONSUNI N° 94/2024 DE 10 DE OUTUBRO DE 2024](#) - Aprovar a Política de Ações Afirmativas da Universidade Federal do Delta do Parnaíba (UFDPAr), abrangendo medidas para o acesso e a permanência dos grupos de que trata esta Resolução.

[RESOLUÇÃO CONSEPE N° 270/2025 DE 23 DE JULHO DE 2025](#) - Dispõe sobre as normas que criam e regulamentam a Política Institucional de Iniciação Científica e Tecnológica (PIICT) da Universidade Federal do Delta do Parnaíba (UFDPAr).



UNIVERSIDADE FEDERAL DO DELTA DO PARNAÍBA
PRÓ-REITORIA DE PÓS-GRADUAÇÃO, PESQUISA E INOVAÇÃO
RELATÓRIO ANUAL DE ATIVIDADES 2025

2.3 ROL DE RESPONSÁVEIS DA UNIDADE

Quadro 1 - Responsáveis da PROPOPI

UNIDADE/ SUBUNIDADE	CARGO/ FUNÇÃO	PORTARIA DE DESIGNAÇÃO	NOME	E-MAIL E TELEFONE INSTITUCIONAL	MANDATO	
					INÍCIO	FINAL
Pró-Reitoria de Pós-Graduação, Pesquisa e Inovação	CD-02	Portaria nº 166/2024	Jefferson Soares de Oliveira	propopi@ufdpar.edu.br (86) 9 9446-1132	01/04/2024	-
Coordenadoria de Programas de Pós-graduação Stricto Sensu	CD-04	Portaria nº 207/2024	Emerson Diógenes de Medeiros	propopi.cppgss@ufdpar.edu.br (86) 9 9446-1132	01/04/2024	-
Coordenadoria de Programas de Pós-graduação Lato Sensu	CD-04	Portaria nº 209/2024	Lorena Sousa Soares	propopi.cpgls@ufdpar.edu.br (86) 9 9446-1132	01/04/2024	-
Coordenadoria de Pesquisa de Graduação	CD-04	Portaria nº 210/2024	Ana Jérsia Araújo	propopi.cgp@ufdpar.edu.br (86) 9 9446-1132	01/04/2024	-
Coordenadoria de Inovação e Propriedade Intelectual	CD-04	Portaria nº 212/2024	Giovanny Rebouças Pinto	propopi.cipi@ufdpar.edu.br (86) 9 9446-1132	01/04/2024	-
Divisão de Gestão Acadêmica	FG-01	Portaria nº 208/2024	Carlos Eduardo do Carmo Costa Silva	propopi.diplomaspg@ufdpar.edu.br (86) 9 9446-1132	01/04/2024	-
Divisão de Gestão de Projetos	FG-01	Portaria nº 211/2024	Darlene Silva dos Santos	propopi.nit.deltaincub@ufdpar.edu.br (86) 9 9446-1132	01/04/2024	-
Divisão Orçamentária de Processos e Editais	FG-01	Portaria nº 120/2025	Rodrigo Ramos da Cruz	propopi.dope.cpg@ufdpar.edu.br (86) 9 9446-1132	22/04/2025	-



UNIVERSIDADE FEDERAL DO DELTA DO PARNAÍBA
PRÓ-REITORIA DE PÓS-GRADUAÇÃO, PESQUISA E INOVAÇÃO
RELATÓRIO ANUAL DE ATIVIDADES 2025

Secretaria Administrativa da PROPOPI	FG-02	Portaria nº 309/2024	André Iago Conrado Luciano	propopi.sec@ufdpar.edu.br (86) 9 9446-1132	17/05/2024	-
Biotério	FG-02	Portaria nº 213/2024	Lucas Antônio Duarte Nicolau	propopi.biot@ufdpar.edu.br (86) 9 9446-1132	01/04/2024	24/06/2025
Biotério	FG-02	Portaria nº 206/2025	Lucas Antônio Duarte Nicolau	propopi.biot@ufdpar.edu.br (86) 9 9446-1132	24/06/2025	-
Coordenadoria da Comissão de Ética no Uso de Animais	-	Portaria nº 616/2023	Rosa Helena Rebouças	propopi.ceua@ufdpar.edu.br	30/11/2023	25/03/2025
Coordenadoria da Comissão de Ética no Uso de Animais	-	Portaria nº 079/2025	Rosa Helena Rebouças	propopi.ceua@ufdpar.edu.br	25/03/2025	04/11/2025
Coordenadoria da Comissão de Ética no Uso de Animais	-	Portaria nº 328/2025	Rosa Helena Rebouças	propopi.ceua@ufdpar.edu.br	04/11/2025	-
Coordenadoria do Comitê de Ética em Pesquisa	-	Portaria nº 483/2024	France Keiko Nascimento Yoshioka	propopi.cep@ufdpar.edu.br	14/11/2024	17/07/2025
Coordenadoria do Comitê de Ética em Pesquisa	-	Portaria nº 231/2025	France Keiko Nascimento Yoshioka	propopi.cep@ufdpar.edu.br	17/07/2025	30/10/2025
Coordenadoria do Comitê de Ética em Pesquisa	-	Portaria nº 320/2025	France Keiko Nascimento Yoshioka	propopi.cep@ufdpar.edu.br	30/10/2025	-
Pró-Reitoria de Pós-Graduação, Pesquisa e Inovação	CD-02 (Substituto)	Portaria nº 48/2025	Emerson Diógenes de Medeiros	propopi@ufdpar.edu.br (86) 9 9446-1132	21/01/2025	04/02/2025



UNIVERSIDADE FEDERAL DO DELTA DO PARNAÍBA
PRÓ-REITORIA DE PÓS-GRADUAÇÃO, PESQUISA E INOVAÇÃO
RELATÓRIO ANUAL DE ATIVIDADES 2025

Pró-Reitoria de Pós-Graduação, Pesquisa e Inovação	CD-02 (Substituto)	Portaria nº 133/2025	Emerson Diógenes de Medeiros	propopi@ufdpar.edu.br (86) 9 9446-1132	17/03/2025	24/03/2025
Pró-Reitoria de Pós-Graduação, Pesquisa e Inovação	CD-02 (Substituto)	Portaria nº 169/2025	Emerson Diógenes de Medeiros	propopi@ufdpar.edu.br (86) 9 9446-1132	01/04/2025	03/04/2025
Pró-Reitoria de Pós-Graduação, Pesquisa e Inovação	CD-02 (Substituto)	Portaria nº 714/2025	Emerson Diógenes de Medeiros	propopi@ufdpar.edu.br (86) 9 9446-1132	09/12/2025	23/12/2025
Pró-Reitoria de Pós-Graduação, Pesquisa e Inovação	CD-02 (Substituto)	Portaria nº 321/2025	Emerson Diógenes de Medeiros	propopi@ufdpar.edu.br (86) 9 9446-1132	30/06/2025	14/07/2025
Coordenadoria de Programas de Pós-graduação Stricto Sensu	CD-04 (Substituto)	Portaria nº 549/2024	Jefferson Soares de Oliveira	propopi.cppgss@ufdpar.edu.br (86) 9 9446-1132	02/01/2025	20/01/2025
Coordenadoria de Programas de Pós-graduação Stricto Sensu	CD-04 (Substituto)	Portaria nº 471/2025	Joana D'arc Mendes Vieira	propopi.cppgss@ufdpar.edu.br (86) 9 9446-1132	28/08/2025	12/09/2025
Coordenadoria de Programas de Pós-graduação Stricto Sensu	CD-04 (Substituto)	Portaria nº 499/2025	Joana D'arc Mendes Vieira	propopi.cppgss@ufdpar.edu.br (86) 9 9446-1132	13/09/2025	19/09/2025
Coordenadoria de Programas de Pós-graduação Stricto Sensu	CD-04 (Substituto)	Portaria nº 511/2025	Joana D'arc Mendes Vieira	propopi.cppgss@ufdpar.edu.br (86) 9 9446-1132	20/09/2025	30/09/2025



UNIVERSIDADE FEDERAL DO DELTA DO PARNAÍBA
PRÓ-REITORIA DE PÓS-GRADUAÇÃO, PESQUISA E INOVAÇÃO
RELATÓRIO ANUAL DE ATIVIDADES 2025

Coordenadoria de Programas de Pós-graduação Stricto Sensu	CD-04 (Substituto)	Portaria nº 688/2025	Joana D'arc Mendes Vieira	propopi.cppgss@ufdpar.edu.br (86) 9 9446-1132	24/11/2025	07/12/2025
Coordenadoria de Programas de Pós-graduação Lato Sensu	CD-04 (Substituto)	Portaria nº 392/2024	Joana D'arc Mendes Vieira	propopi.cpgls@ufdpar.edu.br (86) 9 9446-1132	14/09/2024	13/03/2025
Coordenadoria de Programas de Pós-graduação Lato Sensu	CD-04 (Substituto)	Portaria nº 327/2025	Joana D'arc Mendes Vieira	propopi.cpgls@ufdpar.edu.br (86) 9 9446-1132	10/07/2025	03/08/2025
Coordenadoria de Programas de Pós-graduação Lato Sensu	CD-04 (Substituto)	Portaria nº 626/2024	Joana D'arc Mendes Vieira	propopi.cpgls@ufdpar.edu.br (86) 9 9446-1132	03/11/2025	22/11/2025
Coordenadoria de Pesquisa de Graduação	CD-04 (Substituto)	Portaria nº 550/2024	André Iago Conrado Luciano	propopi.cgp@ufdpar.edu.br (86) 9 9446-1132	06/01/2025	04/02/2025
Coordenadoria de Pesquisa de Graduação	CD-04 (Substituto)	Portaria nº 355/2025	André Iago Conrado Luciano	propopi.cgp@ufdpar.edu.br (86) 9 9446-1132	14/07/2025	28/07/2025
Coordenadoria de Pesquisa de Graduação	CD-04 (Substituto)	Portaria nº 553/2025	André Iago Conrado Luciano	propopi.cgp@ufdpar.edu.br (86) 9 9446-1132	18/10/2025	24/10/2025
Coordenadoria de Inovação e Propriedade Intelectual	CD-04 (Substituto)	Portaria nº 551/2024	Rodrigo Ramos da Cruz	propopi.cipi@ufdpar.edu.br (86) 9 9446-1132	06/01/2025	04/02/2025
Coordenadoria de Inovação e Propriedade Intelectual	CD-04 (Substituto)	Portaria nº 419/2025	Rodrigo Ramos da Cruz	propopi.cipi@ufdpar.edu.br (86) 9 9446-1132	11/08/2025	25/08/2025
Secretaria Administrativa da PROPOPI	FG-02 (Substituto)	Portaria nº 323/2025	Joana D'arc Mendes Vieira	propopi.sec@ufdpar.edu.br (86) 9 9446-1132	23/06/2025	09/07/2025

Fonte: Elaboração própria, 2025.



UNIVERSIDADE FEDERAL DO DELTA DO PARNAÍBA
PRÓ-REITORIA DE PÓS-GRADUAÇÃO, PESQUISA E INOVAÇÃO
RELATÓRIO ANUAL DE ATIVIDADES 2025

2.4 PERFIL DO QUADRO DE SERVIDORES

Quadro 2 - Quadro de servidores na PROPOPI

UNIDADE/ SUBUNIDADE	NOME	MATRÍCULA (SIAPE)	CARGA HORÁRIA	E-MAIL E TELEFONE INSTITUCIONAL	PERÍODO	
					INÍCIO	TÉRMINO
Secretaria Administrativa da PROPOPI	André Iago Conrado Luciano	3392613	40h	andre@ufdpar.edu.br (86) 99446-1132	17/05/2024	-
Coordenadoria de Programa de Pós- graduação Stricto Sensu	Joana D'arc Mendes Vieira	3403109	40h	joanavieira@ufdpar.edu.br (86) 99446-1132	25/03/2024	-
Coordenadoria de Inovação e Propriedade Intelectual	Rodrigo Ramos da Cruz	1418437	40h	rodrigocruz@ufdpar.edu.br (86) 99446-1132	02/10/2024	22/04/2025
Divisão Orçamentária de Processos e Editais	Rodrigo Ramos da Cruz	1418437	40h	rodrigocruz@ufdpar.edu.br (86) 99446-1132	22/04/2025	-
Biotério	Raissa Paula Araújo Alves	1173086	40h	raissa@ufdpar.edu.br	10/07/2017	-

Fonte: Elaboração própria, 2025.



UNIVERSIDADE FEDERAL DO DELTA DO PARNAÍBA
PRÓ-REITORIA DE PÓS-GRADUAÇÃO, PESQUISA E INOVAÇÃO
RELATÓRIO ANUAL DE ATIVIDADES 2025

2.5 PERFIL DO QUADRO DE PESSOAL TERCEIRIZADO

Quadro 3 - Quadro de pessoal terceirizado na PROPOPI

UNIDADE/ SUBUNIDADE	NOME	CPF	CARGO	CARGA HORÁRIA	PERÍODO	
					INÍCIO	TÉRMINO
Comitê de Ética em Pesquisa Comissão de Ética no Uso de Animais	Sara Vitória da Silva Santos	***.845.573-**	Atendente	44 h	01/06/2024	-
Biotério	Antonio Jeffson Castelo de Freitas	***.074.903-**	Tratador de animais	44 h	05/02/2020	-
Delta Incub	Max Shander do Nascimento Marques Junior	***.680.693-**	Operador de microcomputador	44 h	09/12/2024	-

Fonte: Elaboração própria, 2025.

2.6 PERFIL DO QUADRO DE PESSOAL BOLSISTA

Quadro 4 - Quadro de pessoal bolsista na PROPOPI

UNIDADE/ SUBUNIDADE	Nº EDITAL	NOME	CURSO	CARGA HORÁRIA	ATRIBUIÇÕES	PERÍODO	
						INÍCIO	TÉRMINO
PROPOPI	01/2024 - PROGEP-UFDPAr	Liryel Maria Silva Rocha	Fisioterapia	20 h	Suporte administrativo	09/01/2025	28/02/2025
PROPOPI/ PPGBIOTEC	01/2024 – PROGEP/UFDPAr	Adriel Vieira da Costa	Matemática	20 h	Suporte administrativo	12/09/2024	28/02/2025
PROPOPI	02/2025 - PROGEP/UFDPAr	Henrique Felipe de Sousa Araújo	Administração	20 h	Suporte administrativo	06/03/2025	-
PROPOPI/ PROFIAP	02/2025 - PROGEP/UFDPAr	José Gleidson Farias Barros	Administração	20 h	Suporte administrativo	18/08/2025	-

Fonte: Elaboração própria, 2025.



3 INFRAESTRUTURA DA UNIDADE

Para garantir a execução eficiente de suas atividades e o suporte adequado às demandas acadêmicas, científicas e de inovação, a Pró-Reitoria de Pós-Graduação, Pesquisa e Inovação (PROPOPI) **conta com cinco ambientes principais**. Esses espaços são distribuídos para atender às diversas funções desempenhadas pela Pró-Reitoria, **promovendo a integração entre pesquisa, ensino e inovação tecnológica**.

Quadro 5 - Quadro Demonstrativo da Infraestrutura da PROPOPI no exercício de 2025

AMBIENTES/SALAS	QUANTIDADE	ÁREA (m ²)
Secretaria da Pró-reitoria	1	63,5 m ²
Sala de Reuniões da Pró-reitoria	1	18 m ²
Secretaria do CEP e CEUA	1	20 m ²
Divisão de Gestão Acadêmica	1	18 m ²
Biotério de roedores da UFDPAr	1	80 m ²
Delta Incub	1	20 m ²
Total	6	219,5 m ²

Fonte: Elaboração própria, 2025.

3.1 SECRETARIA DA PROPOPI

A secretaria da Pró-Reitoria de Pós-Graduação, Pesquisa e Inovação (PROPOPI) está localizada no Bloco 21, 3º piso, Ala Oeste da UFDPAr. Com uma área aproximada de 60 m², o espaço oferece suporte administrativo às atividades da Pró-Reitoria, promovendo um ambiente funcional e acolhedor para coordenadores, servidores, bolsistas e visitantes. O ambiente é equipado com Ar-condicionado para conforto térmico, uma mesa para reuniões, gabinetes de trabalho, armários para armazenamento e cadeiras confortáveis, microcomputadores conectados à rede institucional para o desenvolvimento das atividades administrativas.

A secretaria é o ponto central de atendimento ao público, além de ser onde se concentram atividades de planejamento e suporte às diversas coordenações da PROPOPI. Seu espaço estratégico e bem equipado assegura a eficiência operacional da Pró-Reitoria, contribuindo para a excelência no atendimento às demandas acadêmicas e institucionais.



Figura 4 - Secretaria da Pró-Reitoria de Pós-graduação, Pesquisa e Inovação.



Fonte: Elaboração própria, 2025.

3.2 SALA DE REUNIÕES

A sala de reunião (PROPOPI) é um espaço de 18 m² projetado para a realização de reunião entre os membros da unidade e entre os servidores e instituições externas.

O local está equipado com ar-condicionado, garantindo conforto ao ambiente; mesas para trabalho e reuniões, além de armário para organização e armazenamento; um televisor e um microcomputador, que facilitam a realização de apresentações e atividades administrativas.

Este espaço desempenha um papel central na gestão da PROPOPI, sendo o local onde decisões importantes são tomadas e iniciativas institucionais são planejadas, assegurando a eficiência e a qualidade das ações desenvolvidas.

Figura 5 - Sala de Reuniões da PROPOPI

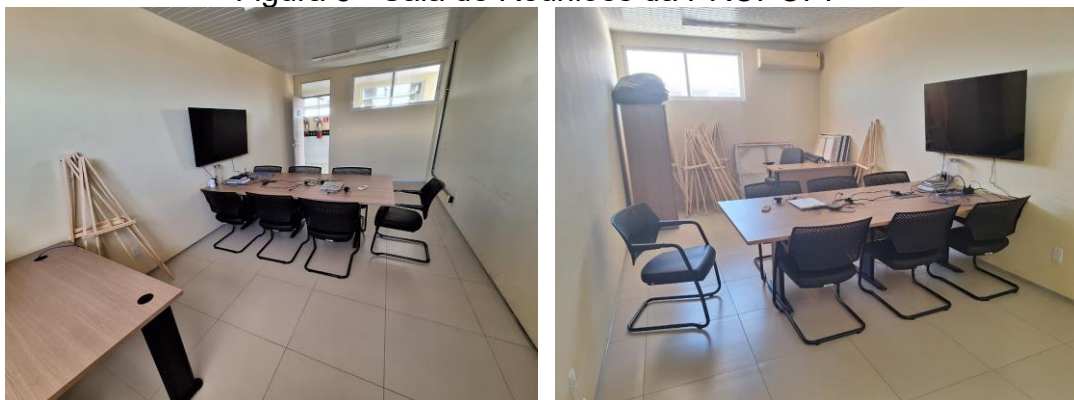

Fonte: Elaboração própria, 2025.

3.3 DIVISÃO DE GESTÃO ACADÊMICA

A sala da Divisão de Gestão Acadêmica possui aproximadamente 18 m² e é destinada ao desenvolvimento das atividades do chefe da divisão. Este ambiente é um espaço funcional, voltado ao suporte acadêmico-administrativo, com especial atenção à gestão e emissão de certificados e diplomas dos cursos de pós-graduação. O espaço está equipado com ar-condicionado para conforto e melhor produtividade;



mesas e armários, que garantem a organização e suporte às atividades administrativas; microcomputador e uma impressora para a confecção de certificados e diplomas, essenciais para as demandas da divisão.

Essa estrutura contribui para a eficiência dos processos acadêmicos e administrativos, assegurando a qualidade no atendimento às coordenações e à comunidade acadêmica da UFDPa

Figura 6 - Divisão de Gestão Acadêmica



Fonte: Elaboração própria, 2025.

3.3 SECRETARIA DO COMITÊ DE ÉTICA EM PESQUISA (CEP) E DA COMISSÃO DE ÉTICA NO USO DE ANIMAIS (CEUA)

A secretaria do CEP e da CEUA está localizada no Bloco 6, Sala 03, com uma área de aproximadamente 20 m². Este espaço é destinado ao desenvolvimento de atividades administrativas e ao atendimento ao público, servindo como suporte essencial para o funcionamento dos dois comitês. O ambiente está equipado com ar-condicionado, proporcionando conforto térmico para servidores e visitantes; mesa para reuniões e armários que auxiliam na organização de documentos e materiais; microcomputadores que facilitam a execução das tarefas administrativas e a interação com as demandas dos comitês. A estrutura da secretaria garante o suporte necessário para a realização eficiente das atividades relacionadas à ética em pesquisa e ao uso de animais, assegurando conformidade com as normativas institucionais e regulatórias

Figura 7 - Secretaria do Comitê de Ética em Pesquisa (CEP) e da Comissão de Ética no Uso de Animais (CEUA).

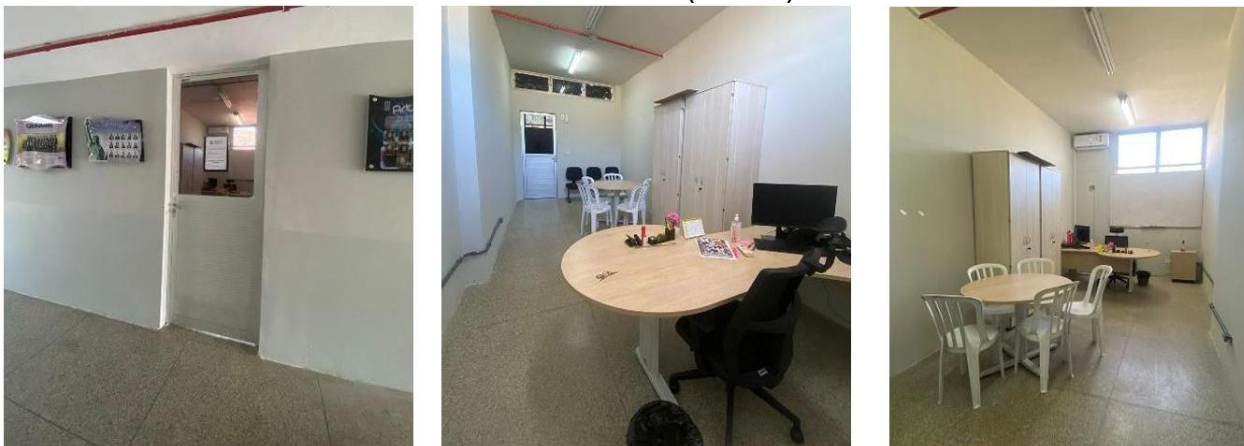

Fonte: Elaboração própria, 2025.

3.5 BIOTÉRIO DE ROEDORES

O Biotério de Roedores da UFDPAr está localizado no Bloco 1, no prédio do Núcleo de Pesquisa e Pós-Graduação. Este espaço foi projetado para atender às necessidades das atividades de pesquisa científica e ensino que envolvem a manutenção de animais de laboratório, seguindo padrões éticos e de biossegurança.

A infraestrutura do biotério inclui, como espaços funcionais: área de entrada; duas salas de manutenção de roedores; sala de quarentena; sala de limpeza; vestiário; gabinete destinado à responsável técnica; duas salas anexas para a realização de experimentos; depósito localizado em ambiente anexo ao prédio.

Dentre equipamentos e recursos, destacamos: aparelhos de ar-condicionado para controle ambiental; mesas e computadores para suporte às atividades administrativas e experimentais; equipamentos especializados para a manutenção dos animais e realização de procedimentos laboratoriais.

O biotério desempenha um papel essencial no suporte às pesquisas acadêmicas, oferecendo um ambiente controlado e adequado para a criação de animais de laboratório, contribuindo para a formação de conhecimento e o avanço científico na UFDPAr.

Figura 8 - Biotério de Roedores da UFDPAr

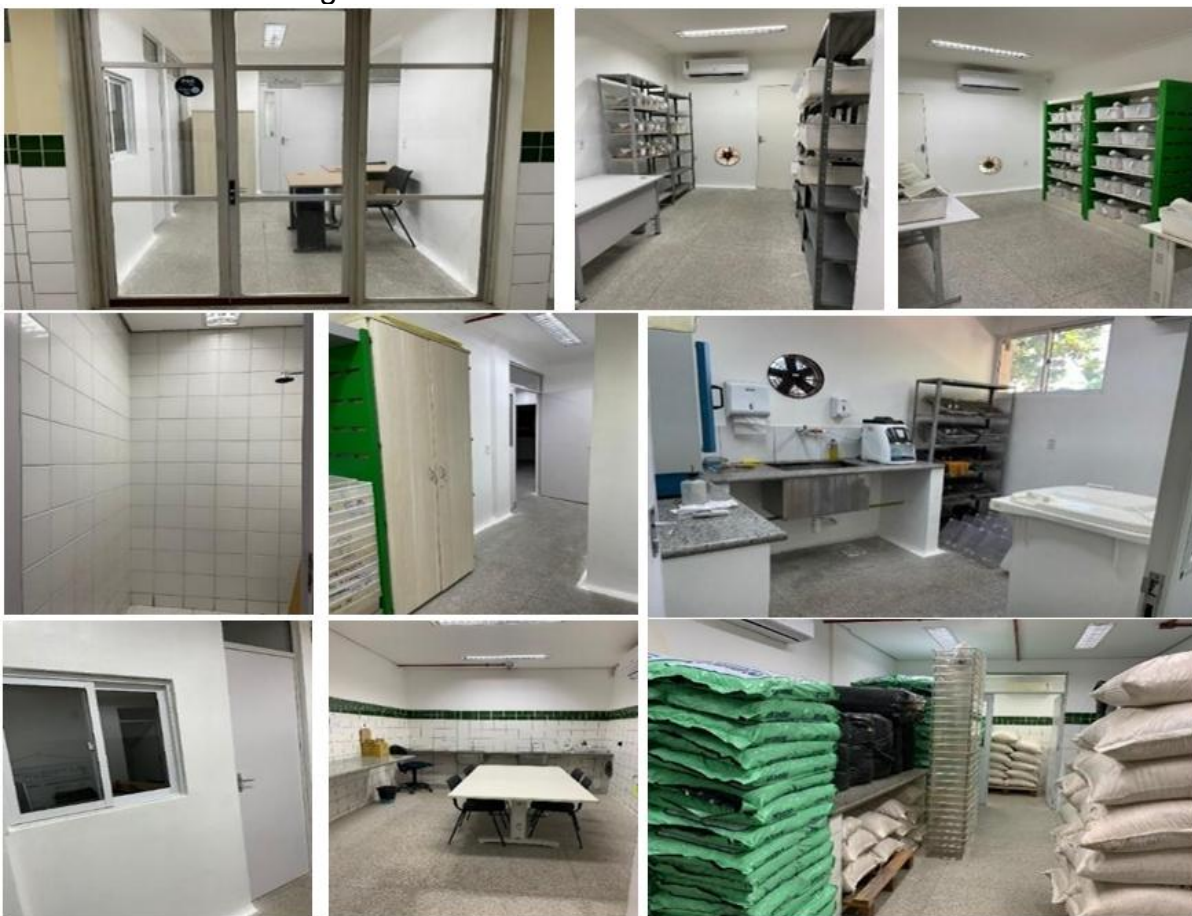

Fonte: Biotério, 2023.

3.6 INCUBADORA DE EMPRESAS - DELTA INCUB

A Incubadora de Empresas da UFDPAr (Delta Incub) desempenha suas atividades em uma sala localizada na Empresa Cais Hub, situada na Rua Simplicio Dias, 321, Centro, Parnaíba - PI, CEP 64200-055. Este espaço foi cedido à UFDPAr por meio de um Termo de Cessão não oneroso ([Processo Nº 23855.004669/2024-39 – SIPAC UFPI](#)), como parte de um Acordo de Cooperação Técnica firmado entre a universidade e o Cais Hub, com o propósito de promover o empreendedorismo e o desenvolvimento sustentável na região. A sala possui aproximadamente 20 m² e está equipada com ar-condicionado para garantir o conforto dos usuários. Mobiliário: Mesa para reuniões, gabinetes e armários para organização; microcomputadores para suporte às atividades administrativas e de inovação.

Este ambiente oferece suporte às empresas incubadas, promovendo a integração entre a universidade, empreendedores e a comunidade local. A localização estratégica no Cais Hub possibilita o fortalecimento das iniciativas de inovação e



UNIVERSIDADE FEDERAL DO DELTA DO PARNAÍBA
PRÓ-REITORIA DE PÓS-GRADUAÇÃO, PESQUISA E INOVAÇÃO
RELATÓRIO ANUAL DE ATIVIDADES 2025

empreendedorismo, consolidando a UFDPAr como um agente ativo no desenvolvimento econômico e social da região

Figura 9 - Sala da Delta InCub, Localizada na Sede da Empresa Cais Hub.



Fonte: Delta InCub, 2024.

3.7 ESTRUTURA LABORATORIAL E LABORATÓRIOS MULTIUSUÁRIOS (LMULTI/UFDPAR)

A estrutura laboratorial da Universidade Federal do Delta do Parnaíba (UFDPAr) desempenha um papel fundamental no suporte às atividades de pesquisa. Entretanto, a ausência de uma normativa interna que regule o cadastro dos laboratórios gerais tem dificultado o levantamento preciso e completo dos espaços disponíveis para essas atividades. Para sanar essa lacuna, a Pró-Reitoria de Pós-Graduação, Pesquisa e Inovação (PROPOPI) incluiu em seu Planejamento Estratégico a elaboração de uma minuta de resolução para regulamentar esse cadastro.

Por outro lado, a UFDPAr já conta com uma resolução específica que regulamenta a utilização e o cadastro de **Laboratórios Multiusuários (LMulti/UFDPAr)**, conforme estabelecido pela [Resolução CONSUNI N° 40/2023 de](#)



20 de março de 2023. O cadastro desses laboratórios é avaliado pelo **Comitê Institucional da Plataforma de Equipamentos Multiusuários (PMulti/UFDPAr)**.

Os Laboratórios Multiusuários são espaços que dispõem de infraestrutura compartilhada, incluindo equipamentos de alta tecnologia utilizados por diferentes grupos de pesquisa da Instituição. Esses laboratórios promovem a integração e a cooperação nas atividades de pesquisa, maximizando a utilização dos recursos institucionais.

Adicionalmente, os laboratórios multiusuários da UFDPAr estão cadastrados na **Plataforma Nacional de Infraestrutura de Pesquisa (PNIPE/MCTI)** (<https://pnipe.mcti.gov.br/>), uma iniciativa do Ministério da Ciência, Tecnologia e Inovações (MCTI). A PNIPE reúne informações sobre a infraestrutura de pesquisa disponível nas Instituições Científicas, Tecnológicas e de Inovação (ICTs) no Brasil, promovendo o acesso e uso compartilhado por pesquisadores, empresas e outros interessados. Mais detalhes estão disponíveis no site da PROPOPI ([Plataforma de Equipamentos Multiusuários](#)).

Atualmente, a **PMulti/UFDPAr** conta com quatro laboratórios multiusuários, cada um equipado para atender às diversas necessidades de pesquisa e inovação da comunidade acadêmica:



UNIVERSIDADE FEDERAL DO DELTA DO PARNAÍBA
PRÓ-REITORIA DE PÓS-GRADUAÇÃO, PESQUISA E INOVAÇÃO
RELATÓRIO ANUAL DE ATIVIDADES 2025



BIOTEC Lab - Laboratório de Pesquisa em Biodiversidade e Biotecnologia

Compartilhamento habilitado

O Laboratório Multiusuário BIOTEC Lab tem a capacidade de executar análises de compostos caracterizando-os pelo emprego de ferramentas cromatográficas, espectroscópicas e de microscopia; Propor e executar atividades de pesquisa, ensino e extensão por meio da realização de cursos e eventos técnico científicos para treinamento e formação de recursos humanos; Exercer atividades de consultoria técnico científica pública e privada nas áreas de biotecnologia e de áreas correlacionadas;

Instituição UFDPa - Universidade Federal do Delta do Parnaíba

Local Parnaíba/PI

Visualizar

Responsável: Profa. Dra. Durcilene Alves da Silva

Unidade acadêmica: Programa de Pós-graduação em Biotecnologia

Localização: Bloco 1, Núcleo de Pesquisa de Pós-graduação

Equipamentos multiusuários: Cromatógrafo gasoso/ Cromatógrafo Líquido de alta eficiência/ Espectro de Infravermelho / Espectrômetro de massas / Microscópio de Força atômica.

[\(PORTARIA N.º 015/2023 PROPOPI - UFDPa, DE 23 DE AGOSTO DE 2023](#) - Instituir o BIOTEC-LAB como unidade laboratorial cadastrada na Plataforma de Equipamentos Multiusuários (PMulti) da Universidade Federal do Delta do Parnaíba.)



LabMult - Laboratório de Multiuso didático da Estação de Aquicultura

Compartilhamento habilitado

LabMult - Laboratório de Multiuso Didático da Estação de Aquicultura possui capacidade de executar análises de biomassa de plâncton, biometano, peixe e fertilizante. Caracteriza-se pelo emprego de ferramentas sondas, organismos vivos, de microrganismos e de microscopia. Busca propor e executar atividades de pesquisa, ensino e extensão por meio da realização de cursos, oficinas e eventos técnico- científicos para treinamento, formação e profissionalização de recursos humanos.

Instituição UFDPa - Universidade Federal do Delta do Parnaíba

Local Parnaíba/PI

Visualizar

Responsável: Prof. Dr. Josenildo de Souza e Silva

Unidade acadêmica: Estação de Aquicultura

Localização: Estação de Aquicultura

Equipamentos multiusuários: Lupa Estereoscópica, Agitador tipo Vortex, Microscópio Óptico Binocular, Cabine de Segurança Biológica, Balança Analítica, Centrifuga, Autoclave de bancada, Contador de Colônias Manual, Agitador magnético, Estufa para esterilização e secagem.

[\(PORTARIA N.º 006/2024 PROPOPI - UFDPa, DE 22 DE MARÇO DE 2024](#) - Instituir o Laboratório Multiusuário da Estação de Aquicultura como unidade laboratorial cadastrada na Plataforma de Equipamentos Multiusuários (PMulti) da Universidade Federal do Delta do Parnaíba)



UNIVERSIDADE FEDERAL DO DELTA DO PARNAÍBA
PRÓ-REITORIA DE PÓS-GRADUAÇÃO, PESQUISA E INOVAÇÃO
RELATÓRIO ANUAL DE ATIVIDADES 2025

LAPHIS - Laboratório de Análise e Processamento Histológico

Compartilhamento habilitado

APHI

O Laboratório de Análise e Processamento Histológico da UFDPAr realiza a preparação e a análise de amostras de tecidos, trabalhando com uma variedade de materiais provenientes de pesquisas com roedores, humanos e diferentes táxons animais. As instalações do laboratório são equipadas com bancadas que abrigam microscópios binoculares, fotomicroscópios e estereomicroscópios, além dos equipamentos necessários para o processamento e a análise de lâminas histológicas.

Instituição UFDPAr - Universidade Federal do Delta do Parnaíba

Local Parnaíba/PI

Visualizar

Responsável: Prof. Dr. Leonardo Peres de Souza

Unidade acadêmica: Curso de Medicina e Curso de Biomedicina

Localização: Bloco 20

Equipamentos multiusuários: Chapa aquecedora microprocessada, Micrótopo rotativo manual para secções em parafina, Banho Histológico, Processador de tecidos, Microscópio Binocular com câmara acoplada, Dispensador de Parafina, Capela de exaustão média porta/vidro.

([PORTARIA N.º 005/2024 PROPOPI - UFDPAr, DE 22 DE MARÇO DE 2024](#) - Instituir o Laboratório de Análise e Processamento Histológico (LAPHIS) como unidade laboratorial cadastrada na Plataforma de Equipamentos Multiusuários (PMulti) da Universidade Federal do Delta do Parnaíba.)

BIOTÉRIO/UFDPAr - Biotério de Roedores - UFDPAr

O Biotério de Roedores da UFDPAr é dedicado ao manejo de linhagens isogênicas e heterogênicas, atendendo às demandas de pesquisa. As espécies mantidas incluem ratos das linhagens Wistar e SHR (Spontaneous Hypertensive Rats) e camundongos das linhagens Swiss, BALB/c e C57BL/6. O espaço está certificado para atividades classificadas como Nível de Biossegurança I (NB-I), destinadas a manipulações com baixo risco de causar doenças em humanos ou em animais.

Instituição UFDPAr - Universidade Federal do Delta do Parnaíba

Local Parnaíba/PI

Visualizar

Responsável: Prof. Dr. Lucas Antonio Duarte Nicolau

Unidade acadêmica: Programa de Pós-graduação em Biotecnologia

Localização: Bloco 1, Núcleo de Pesquisa de Pós-graduação

Equipamentos multiusuários: Estantes de aço multiúso para acomodação de gaiolas, Estufa para secagem e esterilização, Balança para pesagem de roedores (ratos e camundongos), Balança para pesagem de drogas e reagentes químicos, purificador de água, Lupa de Mesa e Bancada Profissional LED, Kit de gaiola metabólica ou de jejum adaptada: 1 Caixa em Polipropileno + 2 Tampas em aramado + 1 Bebedouro em PP, PC ou vidro.

([PORTARIA N.º 025/2024 PROPOPI - UFDPAr, DE 25 DE NOVEMBRO DE 2024](#) - Instituir o Biotério de Roedores como unidade laboratorial cadastrada na Plataforma de Equipamentos Multiusuários (PMulti) da Universidade Federal do Delta do Parnaíba.)



4 ESTRATÉGIAS E DESEMPENHO DA UNIDADE

4.1 OBJETIVOS E METAS PREVISTOS

Quadro 6 - Objetivos e metas da PROPOPI

UFDPAr		PROPOPI	
OBJETIVOS INSTITUCIONAIS (PDI)	OBJETIVOS DA UNIDADE (PDU)	METAS DA UNIDADE (PDU)	ANO DA META (PDU)
OBJ01	OU1	MU1	2025
	OU2	MU2	2026
		MU3	2026
		MU4	2026
		MU5	2025
		MU6	2026
		MU7	2025
		MU9	2025
	OU3	MU11	2026
	OU4	MU12	2025
OU5	MU13	2025	
OU6	MU14	2025	
OU7	MU14	2025	
OU27	MU50	2025	
OBJ1 e OBJ9	OU8	MU17	2025
OBJ2	OU9	MU18	2026
	OU10	MU19	2026
OBJ3	OU2	MU8	2026
	OU11	MU20	2025
OBJ4	OU3	MU10	2026
	OU7	MU16	2025
	OU12	MU21	2025
	OU13	MU25	2025
	OU14	MU34	2025
	OU15	MU36	2025
		MU37	2026
	OU16	MU38	2025
	OU17	MU39	2025
	OU18	MU40	2025
OU19	MU41	2025	
OU20	MU43	2025	
OBJ5	OU20	MU42	2025
OBJ6	OU13	MU27	2026
		MU28	2026
	OU21	MU44	2025
OBJ7	OU13	MU29	2025
		MU30	2025
	OU22	MU45	2026
OU23	MU46	2025	
OBJ8	OU13	MU31	2025
OBJ10	OU13	MU22	2025
		MU23	2026
	OU14	MU35	2026
OBJ11	OU7	MU15	2025
	OU13	MU24	2025
	OU14	MU32	2025
	OU24	MU47	2025
	OU25	MU48	2025



UNIVERSIDADE FEDERAL DO DELTA DO PARNAÍBA
PRÓ-REITORIA DE PÓS-GRADUAÇÃO, PESQUISA E INOVAÇÃO
RELATÓRIO ANUAL DE ATIVIDADES 2025

	OU26	MU49	2025
--	------	------	------

Onde:

OBJ	Objetivo Institucional do PDI
OU	Objetivo da Unidade (PDU)
MU	Meta da Unidade (PDU)

Fonte: PROPOPI, 2025.



UNIVERSIDADE FEDERAL DO DELTA DO PARNAÍBA
PRÓ-REITORIA DE PÓS-GRADUAÇÃO, PESQUISA E INOVAÇÃO
RELATÓRIO ANUAL DE ATIVIDADES 2025

4.2 RESULTADOS ALCANÇADOS

Quadro 7 - Acompanhamento do Balanced Scorecard da PROPOPI no PDU PROPOPI 2025-2026

METAS DA UNIDADE	INDICADOR	CÁLCULO DO ALCANCE	META	RESULTADO	NÍVEL DE ALCANCE
MU1 - Finalizar 100% dos documentos normativos da PROPOPI previstos até 2026.	Taxa de Cumprimento da Base Normativa.	Criar um cronograma detalhado para a elaboração, revisão e aprovação de cada documento/ Estabelecer grupos de trabalho para acelerar a normatização.	100%	50%	50%
MU5 - Implementar ações de suporte acadêmico e inovação pedagógica por meio do estágio à docência dos alunos de pós-graduação.	Taxa de Retenção.	Elaborar mapa de disciplinas da graduação disponibilizadas para atuação de discentes da pós-graduação no Programa de Estágio à Docência.	1	1	100%
MU7 - Expandir o número de pesquisadores credenciados nos programas de pós-graduação.	Percentual dos Docentes Credenciados para Pós-Graduação. / Média de orientandos por orientador por curso.	Estimular a participação nos editais de incentivo à pesquisa e inovação por meio da divulgação em canais oficiais de divulgação UFDPAr/ Realizar divulgações em apoio aos PPGs na divulgação dos critérios e procedimentos para credenciamento.	-	1	100%
MU9 - Garantir que 50% dos estudantes de pós-graduação Stricto Sensu participem de atividades acadêmicas na graduação, incluindo estágio docência e tutoria.	Envolvimento Médio dos discentes da pós-graduação (acadêmico).	Realizar mapa de disciplinas da graduação disponibilizadas para atuação de discentes da pós-graduação no Programa de Estágio à Docência/ Engajar a participação de alunos de pós-graduação no Integra UFDPAr, como avaliadores de trabalhos.	2	2	100%
MU12 - Implementar políticas de apoio aos discentes para manter a taxa de evasão nos cursos de pós-graduação abaixo de 2%, com apoio acadêmico e financeiro.	Taxa Média de Evasão dos Cursos de Pós-Graduação.	Realizar divulgação para estimular a participação em editais de auxílio a eventos e coletas de dados/ Submeter proposta de captação de novas bolsas para os PPGs às agências de fomento/ Realizar divulgações de cursos de aperfeiçoamento e editais de fomento à pesquisa e inovação.	-	3	100%
MU14 - Consolidar a UFDPAr como referência regional e nacional em pesquisa, pós-graduação e inovação, com aumento na visibilidade científica.	Medidor de reconhecimento da UFDPAr.	Divulgação de práticas exitosas de pesquisa e inovação/ Divulgar ações de incentivo à participação da UFDPAr em redes de pesquisa nacional e internacional/ Divulgar ações de incentivo à participação da UFDPAr em redes de pesquisa nacional e internacional.	-	12	100%
MU15 - Fortalecer a imagem/marca da UFDPAr nas relações com organismos e instituições internacionais.	Taxa de publicações técnico-científicas em coautoria com pesquisadores de instituições internacionais. Termos de Cooperação Técnica com instituições internacionais.	Realizar ação de incentivo aos PPGs a atualizarem a versão em inglês de seus sites no SIGAA/ Participar de reuniões de apoio a participação da UFDPAr em redes de pesquisa internacionais/ Estimular, por meio do Programa de incentivo à Pesquisa a tradução e publicação de artigos em periódicos de alto impacto e a participação em conferências globais/ Divulgação de práticas exitosas de internacionalização.	-	3	100%
MU16 - Aumentar em 50% o número de grupos de pesquisa do Diretório Geral de Grupos de Pesquisa do CNPq.	Quantidade de Grupos de Pesquisa Cadastrado no CNPq	Orientar o processo de criação e registro de novos grupos de pesquisa/ Manter nos editais internos critérios de apoio a projetos vinculados a pesquisadores membros de Diretório Geral de Grupos de Pesquisa do CNPq certificado pela UFDPAr.	50%	11%	24,2%



UNIVERSIDADE FEDERAL DO DELTA DO PARNAÍBA
PRÓ-REITORIA DE PÓS-GRADUAÇÃO, PESQUISA E INOVAÇÃO
RELATÓRIO ANUAL DE ATIVIDADES 2025

MU17 - Elaborar, implementar, monitorar e avaliar a Política de Egressos da UFDPAr.	Taxa de Implementação da Política de Egressos.	Realizar ações, junto aos PPGs, de divulgação da plataforma de egressos.	-	1	100%
MU20 - Contribuir com a oferta de pelo menos um curso anual de capacitação para docentes da pós-graduação, com foco em inovação pedagógica e inclusão.	Medidor de Cursos de Formação para Educação. / Medidor de inovação pedagógica.	Auxiliar na oferta de curso anual de capacitação para docentes da pós-graduação, com foco em inovação pedagógica e inclusão.	1	-	0%
MU21 - Incentivar a pesquisa interdisciplinar, com aumento de 10% no número de projetos inovadores e colaborativos submetidos.	Grau de interdisciplinaridade dos projetos de pesquisa.	Realizar divulgações de editais de captação de fomento à pesquisa e inovação/ Realizar divulgações do banco de dados de Cadastro de Projetos de Pesquisa e Inovação Tecnológica/ Elaborar um relatório de necessidade de implantação de edital interno de manutenção de equipamentos dos laboratórios cadastrados na Plataforma Multiusuário da UFDPAr.	1	1	100%
MU22 - Aplicar os princípios da ISO 26000 na gestão das atividades da PROPOPI, com 100% de alinhamento com os ODS da Agenda 2030.	Taxa de Implementação dos princípios da ISO 26000.	Estabelecer, por meio de critérios, nos editais internos, apoio de projetos alinhados às ODS/ Divulgação de práticas exitosas institucionais relacionadas à ISO 26000	100%	100%	100%
MU24 - Ampliar oportunidades para que estudantes da pós-graduação participem de mobilidade acadêmica nacional e internacional, promovendo intercâmbio de conhecimento.	Medidor de Estudantes de Pós-Graduação em Intercâmbio no Exterior. / Medidor de Convênios formalizados com Instituições Estrangeiras para mobilidade acadêmica. / Medidor de Recursos Financeiros destinados ao apoio à mobilidade acadêmica.	Participar de reuniões com a ASSINTER e os PPGs na identificação de oportunidades de colaboração internacional/ Divulgar editais de agências de fomento de apoio à mobilidade acadêmica internacional de docentes e discentes.	-	4	100%
MU25 - Criar e implementar um sistema de monitoramento e avaliação contínua das pesquisas, gerando indicadores de impacto acadêmico e social.	Percentual dos Projetos de Pesquisa Desenvolvidos na UFDPAr com resultados avaliados.	Apresentar proposta de relatório final dos projetos de pesquisa cadastrados na PROPOPI/Acompanhar a trajetória dos egressos.	-	1	100%
MU26 - Criar indicadores para avaliar o impacto dos projetos de pesquisa, fortalecendo as áreas prioritárias e garantindo sua relevância científica e tecnológica.	Índice de acesso médio de acesso aos projetos registrados no banco de dados digital.	Apresentar proposta de relatório final dos projetos de pesquisa cadastrados na PROPOPI/ Oportunizar que os indicadores e os principais resultados da pesquisa sejam acessíveis para a comunidade.	-	2	100%
MU29 - Estruturar uma política de prestação de serviços especializados, promovendo parcerias estratégicas e transferência de tecnologia.	Taxa de implementação da Política Institucional de Prestação de Serviços Especializados.	Participar da elaboração de resolução que discipline a prestação de serviços especializados na UFDPAr.	1	-	0%
MU30 - Monitorar e avaliar continuamente os impactos da pesquisa na disseminação do conhecimento e inovação na sociedade.	Percentual médio de adesão às práticas e ações de extensão voltadas ao desenvolvimento regional.	Oportunizar que os indicadores e os principais resultados da pesquisa sejam acessíveis para a comunidade.	-	1	100%
MU31 - Fomentar projetos voltados para inovação, tecnologias sociais e empreendedorismo, capacitando	Índice de ações de extensão voltadas para inovação. / Índice de ações de extensão voltadas para tecnologias sociais. / Taxa	Ofertar curso de formação em empreendedorismo e inovação para comunidade interna e externa.	1	1	100%



UNIVERSIDADE FEDERAL DO DELTA DO PARNAÍBA
PRÓ-REITORIA DE PÓS-GRADUAÇÃO, PESQUISA E INOVAÇÃO
RELATÓRIO ANUAL DE ATIVIDADES 2025

atores locais para soluções sustentáveis.	de ações de extensão voltadas para economia solidária.				
MU32 - Estabelecer e formalizar pelo menos um acordo de cooperação internacional para a pós-graduação, fortalecendo intercâmbios acadêmicos e colaborações científicas.	Medidor de Acordos de Cooperação Internacional para Desenvolvimento Sustentável.	Participar de reuniões com a ASSINTER e os PPGs na identificação de oportunidades de colaboração internacional/ Divulgar editais de agências de fomento de apoio à mobilidade acadêmica internacional de docentes e discentes.	1	0	0%
MU34 - Estabelecer pelo menos uma parceria estratégica anual para financiamento de pesquisas aplicadas alinhadas às demandas do setor produtivo e governamental.	Medidor de Parcerias para Fomento com o setor Público. / Medidor de Parcerias para Fomento com setor Privado.	Enviar propostas para editais disponibilizados por agências de fomento para captação de recursos em parceria com instituições públicas e privadas/ Realizar reuniões entre academia e setor produtivo	1	5	100%
MU36 - Aumentar em 10% o número de bolsas de iniciação científica ofertadas pela UFDPAr.	Medidor de Bolsas de Iniciação Científica Oferecidas pela UFDPAr.	Elaborar relatório apresentando necessidade de elevação na oferta de bolsas ofertadas nos programas de iniciação científica e de desenvolvimento tecnológico da UFDPAr.	10%	-	0%
MU38 - Garantir a conformidade de 100% dos grupos de pesquisa cadastrados no Diretório Geral de Grupos de Pesquisa do CNPq, reduzindo inconformidades.	Medidor de Expansão dos Grupos de Pesquisa.	Realizar um levantamento detalhado dos grupos de pesquisa ativos na instituição/ Divulgar orientações sobre o preenchimento do Diretório de Grupos do CNPq/ Acompanhar, mensalmente, a situação dos grupos e sugerir adequações quando necessário.	100%	100%	100%
MU39 - Acompanhar a efetiva representação de todos os colegiados acadêmicos e a interação nos comitês de ética da instituição.	Percentual de Grupos de Pesquisa Conformes. / Taxa de implementação da política dos Comitês de ética em Pesquisa.	Auxiliar aos comitês na divulgação de chamamento de representações para sua composição	-	2	100%
MU40 - Ampliar as ações de inovação, com aumento no número de empresas acadêmicas incubadas e transferência de tecnologia.	Medidor de Empresas Tecnológicas Incubadas por Universidades.	Lançar um programa de pré-incubação e incubação de empresas./ Oportunizar experiência da prática empreendedora por meio da realização de uma maratona de ideias./ Realizar divulgações de editais externos de captação de fomento à inovação e empreendedorismo.	-	-	0%
MU41 - Modernizar e expandir a infraestrutura do biotério da UFDPAr, com aumento na capacidade de suporte para pesquisas básicas e experimentais e de ensino.	Taxa de Adequação da Estrutura Física do Biotério da UFDPAr.	Realizar um diagnóstico das necessidades do biotério para definir prioridades de modernização.	-	1	100%
MU42 - Criar e implementar o Projeto Mulheres Cientistas da UFDPAr, com foco na redução da desigualdade de gênero e étnico-racial na pesquisa e inovação.	Medidor de Ações Afirmativas para Mulheres Pesquisadoras.	Divulgar 04 editais de captação de fomento à pesquisa e inovação destinados ao público feminino/ Divulgação de 04 práticas exitosas de pesquisa e inovação desenvolvidas por mulheres.	1	-	0%
MU43 - Ampliar a participação de mulheres na pesquisa científica e inovação, com ações afirmativas e editais de fomento.	Percentual de Mulheres Participantes em Submissões para Editais de Pesquisa e Inovação. / Taxa de aprovação das Mulheres em editais de Pesquisa e Inovação.	Divulgar editais de captação de fomento à pesquisa e inovação destinados ao público feminino/ Divulgação de práticas exitosas de pesquisa e inovação desenvolvidas por mulheres.	-	5	100%
MU44 - Desenvolver e aprimorar mecanismos de governança, transparência e integridade na gestão	Taxa de Cumprimento da Base Normativa.	Estabelecer um calendário de adequação de inconformidades identificadas no cumprimento de resoluções/políticas de gestão	100%	100%	100%



UNIVERSIDADE FEDERAL DO DELTA DO PARNAÍBA
PRÓ-REITORIA DE PÓS-GRADUAÇÃO, PESQUISA E INOVAÇÃO
RELATÓRIO ANUAL DE ATIVIDADES 2025

das atividades da PROPOPI, com implementação de 100% das práticas.		da PROPOPI/Realizar ações de divulgação dos indicadores da PROPOPI ampliando a transparência.			
MU46 - Melhorar a comunicação e a acessibilidade no site da PROPOPI dos dados de pesquisa, da pós-graduação e inovação, garantindo 100% de transparência e democratização da informação científica.	Percentual em Conformidade com a Política de Comunicação.	Atualizar dados e realizar divulgações sobre as informações sobre as atividades desenvolvidas pela PROPOPI.	100%	100%	100%
MU47 - Expandir a presença de estudantes estrangeiros nos programas de pós-graduação, promovendo diversidade acadêmica e experiências multiculturais.	Medidor de Estudantes estrangeiros cursando Pós-Graduação na UFDPAr.	Participar de reuniões com a ASSINTER e os PPGs na identificação de oportunidades de colaboração internacional/ Divulgar editais de agências de fomento de apoio à mobilidade acadêmica internacional de docentes e discentes.	-	-	0%
MU48 - Incentivar a colaboração internacional da pesquisa da UFDPAr, aumentando em 25% a publicação de artigos científicos em parceria com pesquisadores estrangeiros.	Índice de internacionalização da Produção Científica.	Estimular, por meio do Programa de incentivo à Pesquisa a tradução e publicação de artigos em periódicos de alto impacto e a participação em conferências globais.	25%	-	**
MU49 - Apoiar a realização de campanha anual de sensibilização socioambiental	Número de campanhas	Participar da organização de um seminário e uma campanha de conscientização sobre os temas Socioambientais./ Participar da criação de uma página no portal da UFDPAr para divulgação das ações de conscientização socioambiental empreendidas na instituição.	-	-	0%
MU50 - Auxiliar no mapeamento de espaços utilizados para fins de pesquisa e inovação na UFDPAr	Número de espaços identificados	Realizar um levantamento detalhado dos espaços físicos utilizados para fins de pesquisa e inovação.	-	1	100%

Fonte: PDU PROPOPI 2025-2026, 2025. ** não dispomos neste momento de ferramentas que permitam mensurar este aumento.



UNIVERSIDADE FEDERAL DO DELTA DO PARNAÍBA
PRÓ-REITORIA DE PÓS-GRADUAÇÃO, PESQUISA E INOVAÇÃO
RELATÓRIO ANUAL DE ATIVIDADES 2025

4.2.1 Análise dos resultados

Quadro 8 - Análise dos resultados da PROPOPI

METAS DA UNIDADE	Ações realizadas	Observações
MU1 - Finalizar 100% dos documentos normativos da PROPOPI previstos até 2026.	Elaborou cronograma detalhado para a elaboração, revisão e aprovação de cada documento, entretanto dos 06 documentos previstos, 1 foi concluído e 4 encontram-se em elaboração.	<p>Resolução de Serviços Técnicos Especializados – Em andamento (PORTARIA Nº 179, DE 12 DE JUNHO DE 2025). (Em andamento). Previsão de Conclusão 1º quadrimestre 2026.</p> <p>Revisão da Resolução dos Programas de pós-graduação <i>Stricto sensu</i> – Minuta em elaboração para indicação de membros da comissão. (Em andamento). Previsão de Conclusão 1º quadrimestre 2026.</p> <p>Resolução da Criação de Grupos/Núcleos de Pesquisa - Minuta em elaboração para indicação de membros da comissão. (Em andamento). Previsão de Conclusão 1º quadrimestre 2026.</p> <p>Regimento Interno do Biotério de Roedores – Início planejado para 1º quadrimestres de 2026. (Em andamento). Previsão de Conclusão 2º quadrimestre 2026.</p> <p>Regimento da Comissão de Assessoramento e Gestão do Patrimônio Genético e do Conhecimento Tradicional Associado. Não Iniciado. Previsão de Conclusão 2º quadrimestre 2026.</p> <p>Política Institucional de Iniciação Científica e Tecnológica – Concluída - RESOLUÇÃO CONSEPE Nº 270 DE 23 DE JULHO DE 2025.</p>
MU5 - Implementar ações de suporte acadêmico e inovação pedagógica por meio do estágio à docência dos alunos de pós-graduação.	Criou um mapa de disciplinas da graduação disponibilizadas para atuação de discentes da pós-graduação no Programa de Estágio à Docência m 2025.2.	Lista Consolidada de Disciplinas Aptas a Receber Estagiários de Docência em 2025.2
MU7 - Expandir o número de pesquisadores credenciados nos programas de pós-graduação.	Estimulou a participação nos editais de incentivo à pesquisa e inovação por meio da divulgação em canais oficiais de divulgação UFDPAr	E-mail todos@ufdpar.edu.br : UFDPAr lança Editais de Apoio à Extensão, Pesquisa e Inovação
	Apoiou ao PPGs na divulgação dos critérios e procedimentos para credenciamento.	Edital De Credenciamento De Novos Docentes Na Rede PROFIAP
MU9 - Garantir que 50% dos estudantes de pós-graduação Stricto Sensu participem de atividades acadêmicas na graduação, incluindo estágio docência e tutoria.	Criou um mapa de disciplinas da graduação disponibilizadas para atuação de discentes da pós-graduação no Programa de Estágio à Docência em 2025.2	Lista Consolidada de Disciplinas Aptas a Receber Estagiários de Docência em 2025.2
	Convidou alunos de pós-graduação para participarem no Integra UFDPAr, como avaliadores de trabalhos	Formulário Enviado ao pós-graduandos para participação no Integra UFDPAr
MU12 - Implementar políticas de apoio aos discentes para manter a taxa de evasão nos cursos de pós-graduação abaixo de 2%, com apoio acadêmico e financeiro.	Publicou Edital Interno de apoio a participação de alunos de Pós-graduação em eventos e coletas de dados.	EDITAL Nº 14/2025 – PROPOPI – Apoio à Capacitação, Participação em Evento e Coleta de Dados à Discentes de Pós-Graduação Stricto Sensu



UNIVERSIDADE FEDERAL DO DELTA DO PARNAÍBA
PRÓ-REITORIA DE PÓS-GRADUAÇÃO, PESQUISA E INOVAÇÃO
RELATÓRIO ANUAL DE ATIVIDADES 2025

	Conquistou novas cotas de bolsas de mestrado e doutorado em agências de fomento	PROPOPI conquista 17 bolsas de pós-graduação (12 CNPq e 5 CAPES) UFDPAr conquista mais 8 bolsas de pós-graduação! UFDPAr conquista 30 bolsas de Demanda Social (DS) pela CAPES!
	Realizou divulgações de cursos de aperfeiçoamento e editais de fomento à pesquisa e inovação por meio do seu Boletim de notícias.	Boletim de Notícias da PROPOPI
MU14 - Consolidar a UFDPAr como referência regional e nacional em pesquisa, pós-graduação e inovação, com aumento na visibilidade científica.	Divulgou práticas exitosas de pesquisa e inovação	Instagram PROPOPI
	Divulgou ações de incentivo à participação da UFDPAr em redes de pesquisa nacional e internacional	Boletim de Notícias da PROPOPI
MU15 - Fortalecer a imagem/marca da UFDPAr nas relações com organismos e instituições internacionais.	Estimulou, por meio do Programa de Incentivo à Pesquisa e Inovação a tradução e publicação de artigos em periódicos de alto impacto e a participação em conferências globais	Edital de Incentivo à Pesquisa “Edição 2025 – 2027” Edital de Incentivo à Inovação “Edição 2025 – 2027”
MU16 - Aumentar em 50% o número de grupos de pesquisa do Diretório Geral de Grupos de Pesquisa do CNPq.	Mantive nos editais internos critérios de apoio a projetos vinculados a pesquisadores membros de Diretório Geral de Grupos de Pesquisa do CNPq certificado pela UFDPAr.	Editais PROPOPI 2025
MU17 - Elaborar, implementar, monitorar e avaliar a Política de Egressos da UFDPAr.	Participou da construção coletiva do Portal de Egressos da UFDPAr	Portal de Egressos
MU20 - Contribuir com a oferta de pelo menos um curso anual de capacitação para docentes da pós-graduação, com foco em inovação pedagógica e inclusão.	Proporcionou curso de Desenvolvimento e Aprimoramento de Estratégias de Promoção da Saúde Mental junto ao Programa de Residência	Desenvolvimento e Aprimoramento de Estratégias de Promoção da Saúde Mental junto ao Programa de Residência
MU21 - Incentivar a pesquisa interdisciplinar, com aumento de 10% no número de projetos inovadores e colaborativos submetidos.	Divulgou editais de captação de fomento à pesquisa e inovação.	Boletim de Notícias da PROPOPI
	Divulgou banco de dados institucional de Cadastro de Projetos de Pesquisa e Inovação Tecnológica.	Power BI – Projetos Cadastrados na PROPOPI
MU22 - Aplicar os princípios da ISO 26000 na gestão das atividades da PROPOPI, com 100% de alinhamento com os ODS da Agenda 2030.	Estabeleceu por meio de critérios nos editais internos, apoio de projetos alinhados às ODS	Editais PROPOPI 2025
MU24 - Ampliar oportunidades para que estudantes da pós-graduação participem de mobilidade acadêmica nacional e internacional, promovendo intercâmbio de conhecimento.	Divulgou editais de agências de fomento de apoio à mobilidade acadêmica internacional de docentes e discentes.	EDITAL CONJUNTO Nº 01/2025 - PROPOPI/ASSINTER - Seleção de candidaturas de servidores para estágio pós-doutoral de curta duração na Espanha - Fundação Carolina/Andifes Edital CAPES PDSE de doutorado sanduiche para alunos do PPGBiotech
MU31 - Fomentar projetos voltados para inovação, tecnologias sociais e empreendedorismo, capacitando atores locais para soluções sustentáveis.	Ofertou curso de formação em empreendedorismo e inovação para comunidade interna e externa.	Formação em Empreendedorismo e Inovação com foco em propriedade intelectual e cultura empreendedora será promovida na UFDPAr
MU38 - Garantir a conformidade de 100% dos grupos de pesquisa cadastrados no Diretório Geral de Grupos de Pesquisa do CNPq, reduzindo inconformidades.	Realizou, mensalmente, levantamento detalhado dos grupos de pesquisa ativos na instituição.	Power BI – Grupos de Pesquisa Cadastrados no CNPq



UNIVERSIDADE FEDERAL DO DELTA DO PARNAÍBA
PRÓ-REITORIA DE PÓS-GRADUAÇÃO, PESQUISA E INOVAÇÃO
RELATÓRIO ANUAL DE ATIVIDADES 2025

MU39 - Acompanhar a efetiva representação de todos os colegiados acadêmicos e a interação nos comitês de ética da instituição.	Auxiliou aos comitês na divulgação de chamamento de representações para sua composição	Chamada pública para Participação no Comitê de Ética em Pesquisa com Seres Humanos da UFDPAR - CEP-UFDPAR Convite para representação na Comissão de Ética no Uso de Animais (CEUA/UFDPAR)
MU40 - Ampliar as ações de inovação, com aumento no número de empresas acadêmicas incubadas e transferência de tecnologia.	Lançou seu primeiro programa de pré-incubação e incubação de empresas	UFDPAR lança seu 1º Programa de Pré-incubação e Incubação: Um marco para a Inovação no Piauí
	Oportunizou experiência da prática empreendedora por meio da realização de uma maratona de ideias	Edital Nº 16/2025 – PROPOPI/UFDPAR - Ideathon UFDPAR 2025
MU41 - Modernizar e expandir a infraestrutura do biotério da UFDPAR, com aumento na capacidade de suporte para pesquisas básicas e experimentais e de ensino.	Aprovou subprojeto na FINEP para aquisição de equipamentos para modernização do Biotério de Roedores	UFDPAR conquista R\$ 1,89 milhão na Chamada FINEP PROINFRA Desenvolvimento Regional NNECO com apoio da FAPEPI
MU43 - Ampliar a participação de mulheres na pesquisa científica e inovação, com ações afirmativas e editais de fomento.	Incluiu em editais internos critérios de pontuação diferenciada para pesquisadoras mães.	Editais PROPOPI 2025
MU44 - Desenvolver e aprimorar mecanismos de governança, transparência e integridade na gestão das atividades da PROPOPI, com implementação de 100% das práticas.	Divulgou indicadores da PROPOPI ampliando a transparência.	Indicadores da PROPOPI
MU46 - Melhorar a comunicação e a acessibilidade no site da PROPOPI dos dados de pesquisa, da pós-graduação e inovação, garantindo 100% de transparência e democratização da informação científica.	Atualizou sua página, facilitando o acesso a informações sobre as atividades desenvolvidas pela PROPOPI.	Página da PROPOPI
MU48 - Incentivar a colaboração internacional da pesquisa da UFDPAR, aumentando em 25% a publicação de artigos científicos em parceria com pesquisadores estrangeiros.	Estimulou, por meio do Programa de incentivo à Pesquisa a tradução e publicação de artigos em periódicos de alto impacto e a participação em conferências globais.	Edital de Incentivo à Pesquisa “Edição 2025 – 2027”
		Edital de Incentivo à Inovação “Edição 2025 – 2027”
MU50 - Auxiliar no mapeamento de espaços utilizados para fins de pesquisa e inovação na UFDPAR	Auxiliou a PRAD no detalhamento dos espaços físicos da UFDPAR destinado à pesquisa com o objetivo de contribuir com a realização do primeiro inventário patrimonial	UFDPAR realiza seu primeiro Inventário Patrimonial entre 13 e 18 de outubro de 2025

Fonte: PROPOPI 2025.



4.2.2 Resultados não previstos no PDU

1. Aprovação de subproposta na Chamada Pública Acervos da FINEP, "Preservação e divulgação da flora - Acervo HDELTA", no valor total de R\$ 477.274,02. Coordenação Geral, biólogo Pedro Bastos Carneiro, Coordenação da subproposta aprovada Profa. Ivanilza Moreira Andrade. (https://www.instagram.com/p/DF8N69esqjQ/?img_index=1)
2. Aprovação de subproposta na Chamada Pública PROINFRA – FINEP 2024, “Estruturação do BIOTEC-LAB/UFDPAr: Centro Multiusuário Avançado em Biotecnologia do Delta do Parnaíba”, no valor de R\$ 3.011.880,40. Coordenação Geral, Profa. Dra. Ana Jérsia, Coordenação da subproposta aprovada Profa. Dra. Durcilene Alves (<https://www.instagram.com/p/DJVKF-nss95/>)
3. Aquisição de recursos na Chamada Pública MCTI/FINEP/FNDCT – CT-INFRA/IFES 002/2025, no valor global de R\$ 693.854,75 para manutenção preventiva e corretiva de equipamentos de pesquisa na UFDPAr. Coordenação Geral, Profa. Dra. Ana Jérsia (<https://www.instagram.com/p/DQrHJIDkQfQ/>)
4. Aprovação de proposta na chamada FINEP PROINFRA Desenvolvimento Regional NNECO com apoio da FAPEPI, “Estruturação do BIOTÉRIO/UFDPAr: Centro Avançado em Medicina Experimental do Delta do Parnaíba”, no valor de R\$ 1.890.941,48. Coordenação Geral, Profa. Dra. Ana Jérsia, Coordenação da subproposta aprovada Prof. Dr. Lucas Nicolau. (<https://www.instagram.com/p/DRnRrecESLr/>)
5. Participação no primeiro Seminário de Acompanhamento PROEXT-PG em Fortaleza (CE) (<https://ufdpar.edu.br/ufdpar/ufdpar-marca-presenca-no-1o-seminario-de-acompanhamento-do-programa-de-extensao-da-educacao-superior-na-pos-graduacao-proext-pg>)
6. Realização da Acolhida dos Discentes de Pós-Graduação Stricto Sensu nos semestres letivos 2025.1 e 2025.2 (<https://www.instagram.com/p/DHJkJE4xOHS/>)
7. Realização da metodologia Empresa Simulada em parceria com Sebrae-Piauí (<https://www.instagram.com/p/DICkBPvxSFm/>)



UNIVERSIDADE FEDERAL DO DELTA DO PARNAÍBA
PRÓ-REITORIA DE PÓS-GRADUAÇÃO, PESQUISA E INOVAÇÃO
RELATÓRIO ANUAL DE ATIVIDADES 2025

8. Seleção para bolsistas de pós-doutorado no âmbito do Programa de Extensão da Educação Superior na Pós-Graduação (PROEXT-PG/UFDPAr) (<https://www.instagram.com/p/DIUBAypxl5D/>)
9. Seleção do discente de graduação no âmbito do Programa de Extensão da Educação Superior na Pós-Graduação (PROEXT-PG/UFDPAr) (<https://ufdpar.edu.br/ufdpar/edital-no-11-2025-2013-propopi-selecao-de-bolsista-de-graduacao-para-compor-o-programa-de-extensao-da-educacao-superior-na-pos-graduacao-da-ufdpar-proext-pg-ufdpar>)
10. Realização da Palestra Pública: A Pós-Graduação “Stricto Sensu” no Brasil: Estado Atual e Horizontes à Vista. (<https://www.instagram.com/p/DlzBJLosIEg/>)
11. Celebração e entrega de Prêmio de Dissertação 2024. (https://www.instagram.com/p/DJ2LJ6xxkrL/?img_index=1)
12. Lançamento do Programa inédito no Estado do Piauí: Escritório Virtual UFDPAr. (<https://www.instagram.com/p/DJ2TkeMxzz8/>)
13. Assinatura de contratos de Transferência de Tecnologia com a Universidade Federal do Piauí – UFPI (Contrato nº 01/2025-NIT/UFDPAr, [Diário Oficial da União, Seção 3, nº 25, p. 36, de 05 de fevereiro de 2025](#)) e com a Universidade Federal do Norte do Tocantins – UFNT (Contrato nº 02/2025-NIT/UFDPAr, [Diário Oficial da União, Seção 3, nº 97, p. 60, de 26 de maio de 2025](#)).
14. Disponibilização do Manual de Utilização e Prestação de Contas de Auxílio Financeiro a Pesquisador. (<https://www.instagram.com/p/DK9rPV6swvK/>)
15. Registro do programa de computador SkinReader for Leprosy, uma tecnologia desenvolvida para apoiar o diagnóstico, o tratamento e o controle da hanseníase. (<https://www.instagram.com/p/DLm6VhtREJ9/>)
16. Realização do evento “Ciência e Arte: Diálogos Criativos para a Prática em Saúde” (<https://ufdpar.edu.br/ufdpar/ufdpar-promove-oficina-que-integra-ciencia-arte-e-saude-em-dialogo-criativo>)



UNIVERSIDADE FEDERAL DO DELTA DO PARNAÍBA
PRÓ-REITORIA DE PÓS-GRADUAÇÃO, PESQUISA E INOVAÇÃO
RELATÓRIO ANUAL DE ATIVIDADES 2025

17. Organização e realização da exposição “VOZES” no Parnaíba Shopping (<https://ufdpar.edu.br/ufdpar/exposicao-201cvozes201d-promove-reflexao-sobre-estigma-e-preconceito-contra-mulheres-com-hanseniose>)
18. Participação na Rede NIT Piauí no NEON 2025: Conexões que fortalecem a inovação (https://www.instagram.com/p/DLvQjE0vNjF/?img_index=2)
19. Participação na oficina nacional para criação e fortalecimento de programas de residência em saúde. (<https://www.instagram.com/p/DMu5T40MRWt/>)
20. Criação e Divulgação da Política Institucional de Iniciação Científica e Tecnológica da UFDPAr. (<https://www.instagram.com/p/DMxijBvMbL6/>)
21. UFDPAr sedia encontro estratégico com a Secretaria de Segurança Pública do Piauí. (https://www.instagram.com/p/DOGjINykRtD/?img_index=5)
22. Participação no evento Campus Party Weekend Piauí 2. (<https://www.instagram.com/p/DPrl4XjqVGL/>)
23. Organização do Integra UFDPAr 2025. (https://www.instagram.com/p/DP6_r5QEe9u/)
24. Realização da I mostra de Startups e Projetos de Inovação. (<https://www.instagram.com/p/DQCDvayDBCK/>)
25. Aprovação de projeto no edital do Banco do Nordeste pelo Edital Fundo Sustentabilidade, “Sementes dos Saberes da Caatinga”, coordenado pelo Prof. Dr. Josenildo de Souza e Silva e com coordenação adjunta da Profa. Dra. Celina Maria de Souza Olivindo, recursos na ordem de R\$ 2,5 milhões. (<https://www.instagram.com/p/DSIPyAEkbzC/>)
26. Conclusão da turma de especialização em Processos Estratégicos para Gestão Escolar Pública, realizada em parceria com a SEDUC-PI e FAPEPI. (<https://ufdpar.edu.br/ufdpar/ufdpar-seduc-pi-e-fapepi-avaliam-resultados-da-especializacao-em-gestao-escolar-e-discutem-expansao-para-todo-o-estado-do-piaui>)



**UNIVERSIDADE FEDERAL DO DELTA DO PARNAÍBA
PRÓ-REITORIA DE PÓS-GRADUAÇÃO, PESQUISA E INOVAÇÃO
RELATÓRIO ANUAL DE ATIVIDADES 2025**

27. Aquisição de UFDPa 20 bolsas de Residência Multiprofissional financiadas pelo Ministério da Saúde. (<https://ufdpar.edu.br/ufdpar/noticias-1/ufdpar-e-contemplada-com-20-bolsas-de-residencia-multiprofissional>)
28. UFDPa celebra primeiro acordo institucional com startup que conta com servidor no quadro societário (<https://ufdpar.edu.br/ufdpar/ufdpar-e-startup-esotech-apresentam-projeto-inovador-em-biotecnologia-para-a-saude-esofagica>)



UNIVERSIDADE FEDERAL DO DELTA DO PARNAÍBA
PRÓ-REITORIA DE PÓS-GRADUAÇÃO, PESQUISA E INOVAÇÃO
RELATÓRIO ANUAL DE ATIVIDADES 2025

5 GESTÃO ORÇAMENTÁRIA E FINANCEIRA DA UNIDADE

5.1 DEMONSTRATIVO ORÇAMENTÁRIO E FINANCEIRO

Quadro 9 - Demonstrativo do Orçamento do Custeio e de Capital da PROPOPI em 2025 – Recursos UFDPAr

ITEM	CLASSIFICAÇÃO	ESPECIFICAÇÃO	PREÇO UNITÁRIO	QUANTIDADE	VALOR TOTAL
1	Custeio	PIBIC (30 bolsas), PIBIC-Af (30 bolsas), PIBITI (10 bolsas) ¹	R\$ 49.000,00	12	R\$ 587.300,00
2	Custeio	Programa de Incentivo à Pesquisa – Edição 2025-2027 ²	R\$ 43.227,00	1	R\$ 43.227,00
3	Custeio	Programa de Incentivo à Inovação – Edição 2025-2027 ³	R\$ 65.730,75	1	R\$ 65.730,75
4	Custeio	ART Médico Veterinário biotério roedores e de animais aquáticos	R\$ 128,00	1	R\$ 128,00
5	Custeio	Anuidade do FOPROP	R\$ 1.500,00	1	R\$ 1.500,00
6	Custeio	Aquisição de 1 kit de tintas para impressão de diplomas	R\$ 360,00	1	R\$ 360,00
7	Capital	Programa de Incentivo à Pesquisa – Edição 2025-2027 ²	R\$ 36.707,90	1	R\$ 36.707,90
8	Capital	Programa de Incentivo à Inovação – Edição 2025-2027 ³	R\$ 34.264,16	1	R\$ 34.264,16
Valor Total R\$					R\$ 769.217,81

(1) Valor da bolsa R\$: 700,00; (2) 16 projetos de até R\$: 5.000,00, podendo destinado para custeio ou capital; (3) 05 projetos de até R\$: 20.000,00, podendo destinado para custeio ou capital.

Fonte: Elaboração própria, 2025.

5.2 DEMONSTRATIVO DE GESTÃO ADMINISTRATIVA DE RECURSOS DE OUTRAS FONTES PAGADORAS

Quadro 10 - Demonstrativo de Gestão Administrativa de Recursos de outras fontes pagadoras

Item	Classificação	Especificação	Órgão de Fomento	Valor Unitário (R\$)	Quantidade	Valor Total
1	Custeio	Bolsas do Programa Institucional de Bolsas de Iniciação Científica (PIBIC-CNPq) - Chamada CNPq N° 05/2024 ¹	CNPq	R\$ 25.900,00	12	R\$ 310.800,00
2	Custeio	Bolsas do Programa Institucional de Bolsas de Iniciação Científica nas Ações Afirmativas (PIBIC-CNPq/Af) - Chamada CNPq N° 11/2024 ¹	CNPq	R\$ 4.200,00	12	R\$ 50.400,00
3	Custeio	Bolsas do Programa Institucional de Bolsas de Iniciação Científica no Ensino Médio (PIBIC-CNPq-EM) - Chamada CNPq N° 07/2024 ²	CNPq	R\$ 3.600,00	12	R\$ 43.200,00



UNIVERSIDADE FEDERAL DO DELTA DO PARNAÍBA
PRÓ-REITORIA DE PÓS-GRADUAÇÃO, PESQUISA E INOVAÇÃO
RELATÓRIO ANUAL DE ATIVIDADES 2025

4	Custeio	Bolsas do Programa Institucional de Bolsas de Iniciação Científica (PIBITI-CNPq) - Chamada CNPq N° 11/2024 ¹	CNPq	R\$ 6.300,00	12	R\$ 75.600,00
5	Custeio	Bolsas do Programa Institucional de Bolsas de Pós-graduação (PIBPG-CNPq 2022, Mestrado) - Chamada CNPq N° 69/2022, disponibilizadas com recursos do CNPq ³	CNPq	R\$ 21.000,00	12	R\$ 252.000,00
6	Custeio	Bolsas do Programa Institucional de Bolsas de Pós-graduação (PIBPG-CNPq 2022, Doutorado) - Chamada CNPq N° 69/2022, disponibilizadas com recursos do CNPq ⁴	CNPq	R\$ 27.900,00	12	R\$ 334.800,00
7	Custeio	Bolsas do Programa Institucional de Bolsas de Pós-graduação (PIBPG-CNPq 2024, Mestrado) - Chamada CNPq N° 35/2023, disponibilizadas com recursos do CNPq ³	CNPq	R\$ 4.200,00	9	R\$ 37.800,00
8	Custeio	Bolsas do Programa Institucional de Bolsas de Pós-graduação (PIBPG-CNPq 2024, Doutorado) - Chamada CNPq N° 35/2023, disponibilizadas com recursos do CNPq ⁴	CNPq	R\$ 3.100,00	9	R\$ 27.900,00
9	Custeio	Bolsas do Programa Institucional de Bolsas de Pós-graduação (PIBPG-CNPq 2025, Mestrado) - Chamada CNPq N° 50/2024, disponibilizadas com recursos do CNPq ³	CNPq	R\$ 21.000,00	8	R\$ 168.000,00
10	Custeio	Bolsas do Programa Institucional de Bolsas de Pós-graduação (PIBPG-CNPq 2025, Doutorado) - Chamada CNPq N° 50/2024, disponibilizadas com recursos do CNPq ⁴	CNPq	R\$ 9.300,00	8	R\$ 74.400,00
11	Custeio	Programa Demanda Social da CAPES (Mestrado), disponibilizadas com recursos da CAPES. ³	CAPES	R\$ 143.850,00	12	R\$ 1.726.200,00
12	Custeio	Bolsas do Programa Demanda Social da CAPES (Doutorado), disponibilizadas com recursos da CAPES. ⁴	CAPES	R\$ 132.783,34	12	R\$ 1.593.400,00
13	Custeio	Recursos do Programa de Apoio à Pós-graduação (PROAP) — CAPES.	CAPES	R\$ 153.696,00	1	R\$ 153.696,00
14	Custeio	Programa de Residência Multiprofissional em Atenção Básica/Saúde da Família (Até 23 bolsas) ⁵	MEC e MS	R\$ 90.402,40	12	R\$ 1.084.828,78
Valor Total						R\$ 5.933.024,78

1) Valor da bolsa R\$: 700,00; (2) Valor da bolsa R\$: 300,00; (3) Valor da bolsa R\$: 2.100,00; (4) Valor da bolsa R\$: 3.100,00; (5) Valor da bolsa R\$: 4.106,09

Elaboração própria, 2025



5.2 RESULTADOS ALCANÇADOS (FINANCEIROS)

O Gráfico 1 apresenta os valores gerenciados pela Pró-Reitoria de Pós-Graduação, Pesquisa e Inovação (PROPOPI) nos anos de 2023, 2024 e 2025, provenientes tanto do orçamento institucional da UFDPAr quanto de diversas fontes externas de financiamento. Entre os três anos, observa-se um crescimento expressivo nos recursos: **aproximadamente 36,6%** no orçamento da UFDPAr e **99,9%** nos valores captados de fontes externas.

Esse aumento expressivo reflete a implementação de programas estratégicos pela PROPOPI, como os **Programas de Incentivo à Pesquisa e Inovação**, que possibilitaram o financiamento de projetos de pesquisa e de inovação. Além disso, demonstra os esforços contínuos da equipe da PROPOPI na captação de recursos junto a agências de fomento, consolidando parcerias estratégicas e assegurando a sustentabilidade financeira de iniciativas prioritárias.

O incremento orçamentário ressalta a importância de políticas institucionais bem estruturadas e da articulação eficiente com órgãos externos. Esse fortalecimento financeiro tem permitido à UFDPAr ampliar suas atividades em pesquisa, inovação e formação avançada, consolidando-se como uma instituição de referência no cenário acadêmico e científico.

Gráfico 1 - Gestão orçamentária e financeira da PROPOPI.

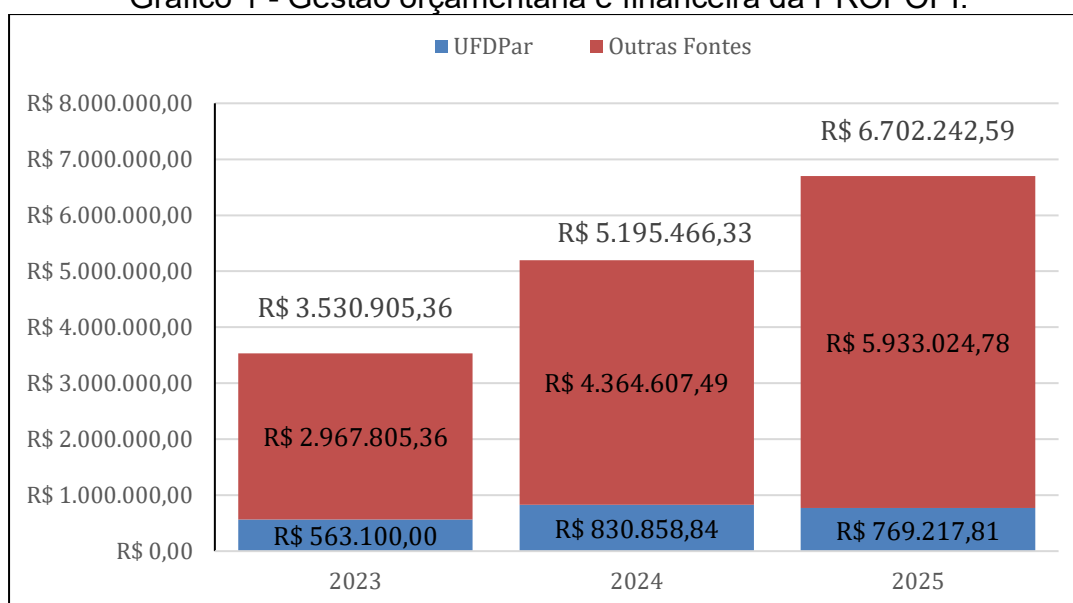

Elaboração própria, 2025.



6 CONTEÚDO ESPECÍFICO DA UNIDADE

6.1 PÓS-GRADUAÇÃO

A Universidade Federal do Delta do Parnaíba (UFDPAr) vem ampliando sua oferta de cursos de pós-graduação. No ano de 2025 foi ofertando um total de **09 cursos**, distribuídos entre as modalidades Lato e Stricto Sensu. Esses cursos reforçam o compromisso da instituição com a formação continuada, o desenvolvimento acadêmico e o atendimento às demandas da sociedade.

➤ **Modalidade Lato Sensu:** 3 cursos, destinados à formação especializada, incluindo programas de especialização e residências.

➤ **Modalidade Stricto Sensu:** 6 cursos, abrangendo programas de mestrado e doutorado, voltados à pesquisa e à formação avançada.

A seguir, são apresentadas informações detalhadas sobre os cursos oferecidos, incluindo:

- ✓ **Quantidade de alunos e professores:** Distribuição de discentes e docentes por programa, destacando o perfil dos envolvidos.
- ✓ **Notas dos programas:** Avaliações obtidas junto à CAPES, indicando a qualidade e relevância dos cursos.
- ✓ **Bolsas disponíveis:** Quantitativo de bolsas de estudo concedidas por agências como CNPq, CAPES e FAPEPI, bem como por editais institucionais.
- ✓ **Diplomas e Certificados Emitidos:** Total de documentos expedidos para alunos concluintes de cada curso, incluindo especializações e residências.

Esses dados refletem o esforço da UFDPAr em atender às demandas da região e fortalecer a pesquisa e a inovação. Detalhes específicos de cada curso estão apresentados nas tabelas e gráficos a seguir, possibilitando uma visão ampla do impacto acadêmico e científico alcançado



6.1.1 Lato sensu

Quadro 11 - Oferta de Cursos de Pós-Graduação Lato Sensu em 2025.

Curso	Modalidade	Tipo	Bolsas	Alunos ativos
Biologia Vegetal	Especialização	Autossustentada	-	20
Multiprofissional em Atenção Básica/ Saúde da Família	Residência	Gratuita	24**	22***
Processos Estratégicos Para a Gestão Escolar Pública	Especialização	Patrocinada	37*	36
Total:			61	78

(*) Bolsas pagas pela FAPEPI; (**) Bolsas pagas pelo Ministério da Educação (MEC) e Ministério da Saúde (MS); (***) 2 Desistências no ano de 2025

Fonte: Elaboração própria, 2025.

Quadro 12 - Número de Docentes Vinculados aos Programas Lato Sensu em 2025.

Curso	Número de docentes	Modalidade
Biologia Vegetal	Especialização	15
Processos Estratégicos Para a Gestão Escolar Pública	Especialização	16
Multiprofissional em Atenção Básica/ Saúde da Família	Residência	11
Total		42

Fonte: Elaboração própria, 2025.

Gráfico 2 - Total de certificados emitidos pela PROPOPI e Gênero dos Egressos

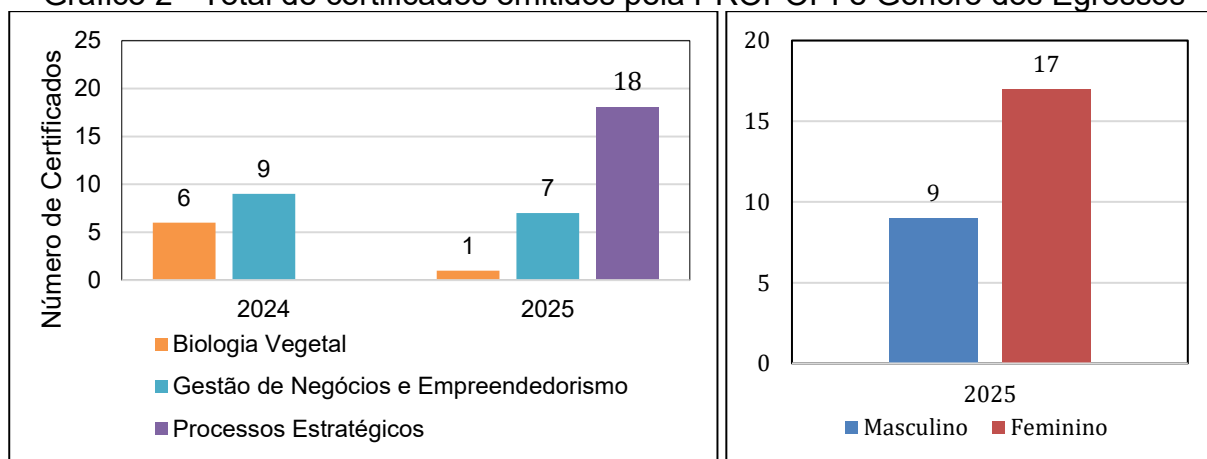

Fonte: Divisão de Gestão Acadêmica, 2025.

6.1.2 Stricto sensu

A imagem a seguir apresenta uma tela interativa do Power BI contendo informações consolidadas sobre os Programas de Pós-Graduação Stricto Sensu (PPGs) da UFDPAr. Nela, estão detalhados os programas oferecidos, os conceitos atribuídos pela CAPES, os níveis acadêmicos, as modalidades de ensino e os links de acesso às páginas oficiais de cada PPG. Essa ferramenta visa facilitar o acesso e a transparência dos dados relacionados aos PPGs.



**UNIVERSIDADE FEDERAL DO DELTA DO PARNAÍBA
PRÓ-REITORIA DE PÓS-GRADUAÇÃO, PESQUISA E INOVAÇÃO
RELATÓRIO ANUAL DE ATIVIDADES 2025**

Figura 10 - Tela do Power BI com informações sobre os Programas de Pós-graduação Stricto Sensu da UFDPAR.

Pós-Graduação Stricto Sensu

Programas de Pós-Graduação	Ano de Início	Modalidade	Nível	Conceito CAPES	Link do Curso
Biotecnologia (PPGBiotec)	2011a/2020b	Acadêmico	Mestrado/Doutorado	5	🔗
Artes, Patrimônio e Museologia (PPGAPM)	2013	Profissional	Mestrado	4	🔗
Ciências Biomédicas (PPGCBM)	2014a/2024b	Acadêmico	Mestrado/Doutorado	4	🔗
Saúde da Família (PROFSAÚDE) Em Rede	2015	Profissional	Mestrado	4	🔗
Psicologia (PPGPs)	2016	Acadêmico	Mestrado	4	🔗
Administração Pública (PROFIAP) Em rede	2024	Profissional	Mestrado	3	🔗

#Mestrado; #Doutorado

Programas de Pós-Graduação	Nome do Docente	Vínculo	Lattes
Administração Pública (PROFIAP) Em rede	CELINA MARIA DE SOUZA OLIVINDO	PERMANENTE	🔗
Administração Pública (PROFIAP) Em rede	DARLENE SILVA DOS SANTOS	PERMANENTE	🔗
Administração Pública (PROFIAP) Em rede	ELAINE PONTES BEZERRA	PERMANENTE	🔗
Administração Pública (PROFIAP) Em rede	JOSE JONAS ALVES CORREIA	PERMANENTE	🔗
Administração Pública (PROFIAP) Em rede	LILLIAN MARIA DE MESQUITA ALEXANDRE	PERMANENTE	🔗
Administração Pública (PROFIAP) Em rede	MONALISA PONTES XAVIER	PERMANENTE	🔗
Administração Pública (PROFIAP) Em rede	OSMAR GOMES DE ALENCAR JUNIOR	PERMANENTE	🔗

Clique aqui para acessar as informações no Power BI da PROPOPI!

Fonte: Elaboração própria, 2025.

Atualmente, a UFDPAR oferece seis Programas de Pós-Graduação, sendo dois com cursos nos níveis de mestrado e doutorado e quatro exclusivamente no nível de mestrado. Três são programas acadêmicos, três profissionais, sendo dois em rede. Cabe destaque para o Programa de Patrimônio e Sociedade que teve seu nome alterado, conforme Portaria CAPES N° 19 de 11 de julho de 2025.

Quadro 13 - Programas de Pós-graduação Stricto Sensu da UFDPAR.

Programa	Ano início	Modalidade	Nível	Conceito CAPES	Site do Programa
Administração Pública (PROFIAP) - Em rede	2024	Profissional	Mestrado	3	🔗
Patrimônio e Sociedade (PPGPS)	2013	Profissional	Mestrado	4	🔗
Biotecnologia (PPGBiotec)	2011 ^a / 2020 ^b	Acadêmico	Mestrado/ Doutorado	5	🔗
Ciências Biomédicas (PPGCBM)	2014 ^a / 2024 ^b	Acadêmico	Mestrado/ Doutorado	4	🔗
Psicologia (PPGPs)	2016	Acadêmico	Mestrado	4	🔗
Saúde da Família (PROFSAÚDE) - Em Rede	2015	Profissional	Mestrado	4	🔗

^a Início do Mestrado, ^b início do Doutorado.

Fonte: Elaboração própria, 2025.



UNIVERSIDADE FEDERAL DO DELTA DO PARNAÍBA
PRÓ-REITORIA DE PÓS-GRADUAÇÃO, PESQUISA E INOVAÇÃO
RELATÓRIO ANUAL DE ATIVIDADES 2025

Quadro 14 - Número de docentes Vinculados aos Programas Stricto Sensu.

Programa	Nº docentes Permanente			Nº docentes Colaboradores			Total Docentes		
	2023	2024	2025	2023	2024	2025	2023	2024	2025
Administração Pública (PROFIAP) Em rede	-	10	11	-	-	2	-	10	13
Patrimônio e Sociedade (PPGPS)	6	9	8	3	4	5	9	13	13
Biotecnologia (PPGBiotec)	16	18	18	3	5	4	19	23	22
Ciências Biomédicas (PPGCBM)	8	18	17	-	-	-	8	18	17
Psicologia (PPGpsi)	14	15	15	3	1	1	17	16	16
Saúde da Família (Em Rede)	18	7	6	-	-	1	18	7	7
Total:							71	87	88

Fonte: Elaboração própria, 2025.

O Quadro 15 e o Gráfico 3 apresentam a oferta de bolsas disponibilizadas nos Programas de Pós-Graduação Stricto Sensu (PPGs) da UFDPAr. Os dados indicam um total de 88 bolsas em 2023, 119 bolsas em 2024 e 173 bolsas em 2025, refletindo crescimento de 96% no quantitativo de bolsas oferecidas nos PPGs da UFDPAr nos últimos 2 anos.

Esse aumento reflete o impacto positivo das iniciativas da PROPOPI na submissão de propostas para concessão de bolsas junto a agências de fomento, além dos esforços contínuos dos PPGs na elaboração e submissão de propostas qualificadas. Essa ampliação evidencia o compromisso institucional com o fortalecimento da formação acadêmica e o suporte aos discentes da UFDPAr.



UNIVERSIDADE FEDERAL DO DELTA DO PARNAÍBA
PRÓ-REITORIA DE PÓS-GRADUAÇÃO, PESQUISA E INOVAÇÃO
RELATÓRIO ANUAL DE ATIVIDADES 2025

Quadro 15 - Alunos contemplados com bolsas nos cursos de Pós-graduação Stricto Sensu da UFDPAr.

Programa	Bolsas											Alunos ativos	
	UFDPAr	CAPES		FAPEPI		CAPES/FAPEPI			CNPq		Total		
	M	M	D	M	D	M	D	PD	M	D			
Administração Pública (PROFIAP) Em rede	-	-	-	-	-	-	-	-	-	-	-	-	22 M
Patrimônio e Sociedade (PPGPS)	-	-	-	1	-	-	-	-	-	-	-	1	25 M
Biotechnology (PPGBiotec)	-	30	32	4	4	-	4	3	3	11	91	57 D 43 M	
Ciências Biomédicas (PPGCBM)	-	18	21	1	-	-	-	-	9	-	49	18 D 36 M	
Psicologia (PPGpsi)	-	19	-	-	-	-	-	-	4	-	23	43 M	
Saúde da Família (Em Rede)	-	-	-	-	-	-	-	-	-	-	-	7 M	
Totais	-	67	53	6	4	-	4	3	16	11	164	251	

(M) Mestrado; (D) Doutorado

Fonte: FAPEPI e CAPES/FAPEPI, 2025.

Gráfico 3 - Quantidade de Oferta de bolsas nos cursos de Pós-graduação Stricto sensu da UFDPAr.

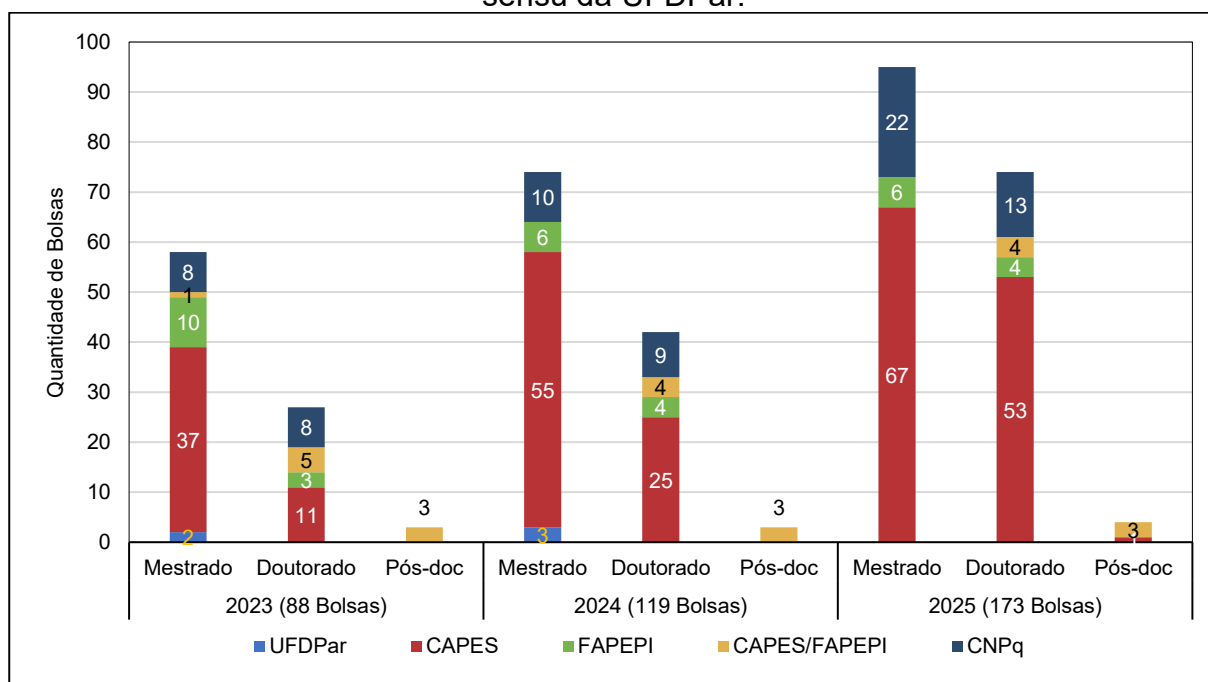

Fonte: Dados das bolsas FAPEPI e CAPES/FAPEPI fornecidas pelas coordenações dos programas de pós-graduação, 2025



UNIVERSIDADE FEDERAL DO DELTA DO PARNAÍBA
PRÓ-REITORIA DE PÓS-GRADUAÇÃO, PESQUISA E INOVAÇÃO
RELATÓRIO ANUAL DE ATIVIDADES 2025

Os gráficos a seguir apresentam dados da oferta de vagas nos PPGs, total de alunos matriculados, total de alunos concluinte e dados de emissão de diplomas por PPG e por gênero.

Quadro 16 - Oferta de vagas, ingressos e egressos nos cursos de Pós-graduação Stricto sensu.

Programa	Vagas Ofertada				Total de Ingressos				Total de Egressos			
	2022	2023	2024	2025	2022	2023	2024	2025	2022	2023	2024	2025
Administração Pública (PROFIAP) Em rede - Mestrado	-	-	12	10	-	-	12	10	-	-	-	0
Patrimônio e Sociedade (PPGPS)	15	15	15	15	13	7	8	15	12	9	11	3
Biotecnologia (PPGBiotec) - Mestrado	19	28	25	27	15	25	24	19	-	-	1	25
Biotecnologia (PPGBiotec) - Doutorado	13	18	16	16	15	15	14	14	20	14	11	15
Ciências Biomédicas (PPGCBM) – Mestrado	31	21	36	26	17	16	23	13	5	24	12	8
Ciências Biomédicas (PPGCBM) - Doutorado	-	-	13	17	-	-	8	8	-	-	-	-
Psicologia (PPGpsi) - Mestrado	28	31	20	21	21	19	14	21	7	27	7	18
Saúde da Família (Em Rede) - Mestrado	9	-	8	-	9	-	9	-	-	-	7	1

Fonte: Elaboração própria, 2025.

Gráfico 4 - Total de diplomas emitidos pela PROPOPI e Gênero dos Egressos

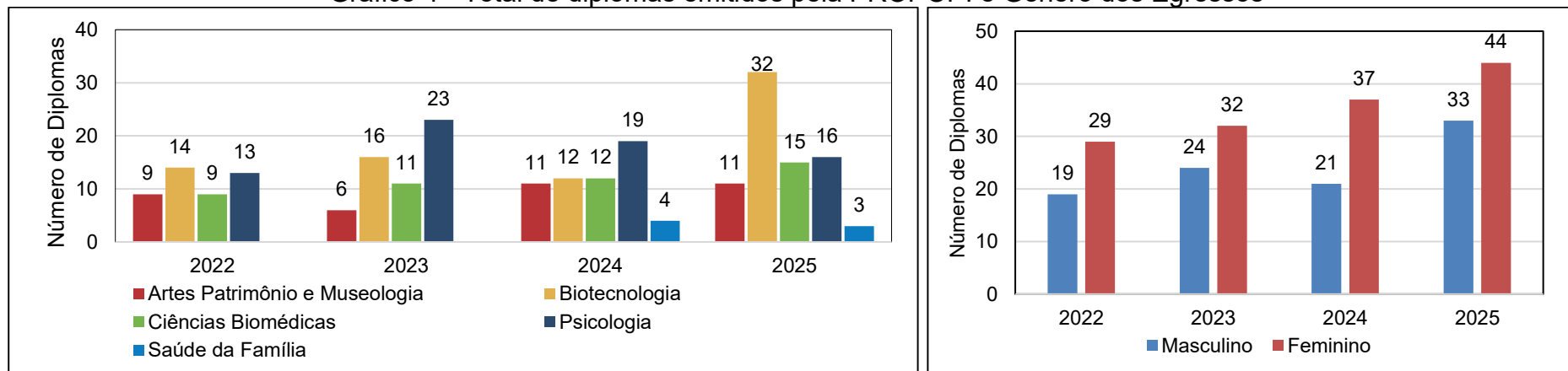

Fonte: Elaboração própria, 2025.



UNIVERSIDADE FEDERAL DO DELTA DO PARNAÍBA
PRÓ-REITORIA DE PÓS-GRADUAÇÃO, PESQUISA E INOVAÇÃO
RELATÓRIO ANUAL DE ATIVIDADES 2025

Gráfico 5 - Quantitativo de projetos cadastrados na PROPOPI com ou sem financiamento externo.

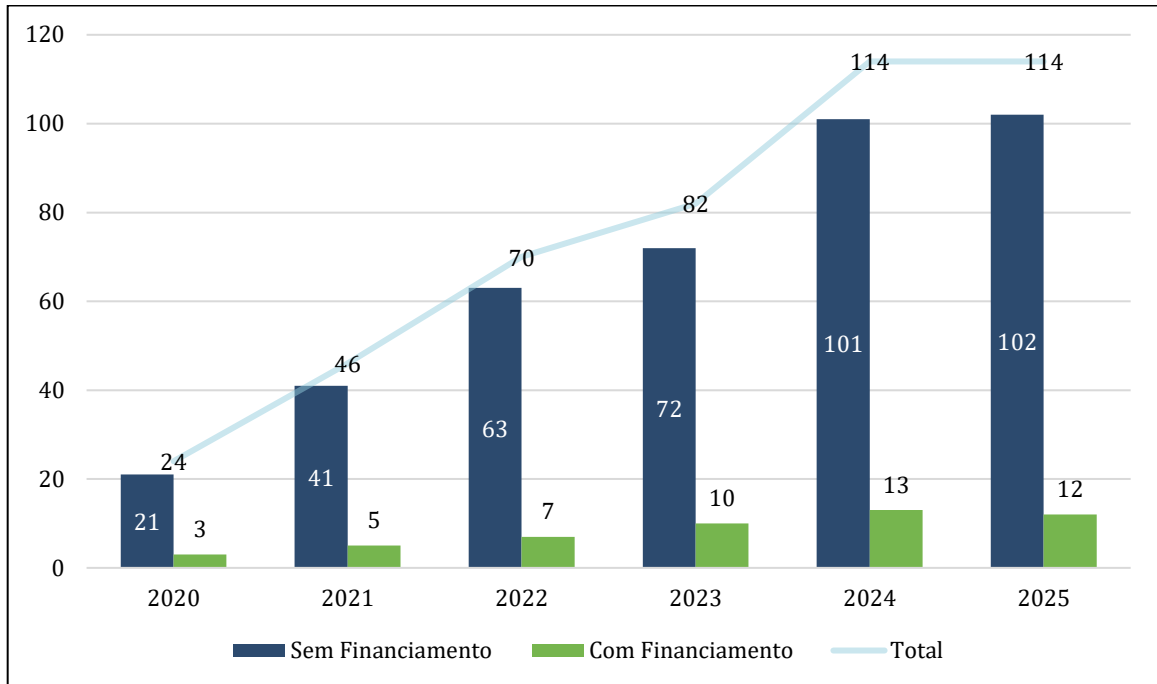

Fonte: Elaboração própria, 2025.

Gráfico 6 - Quantitativo de projetos cadastrados na PROPOPI por natureza.

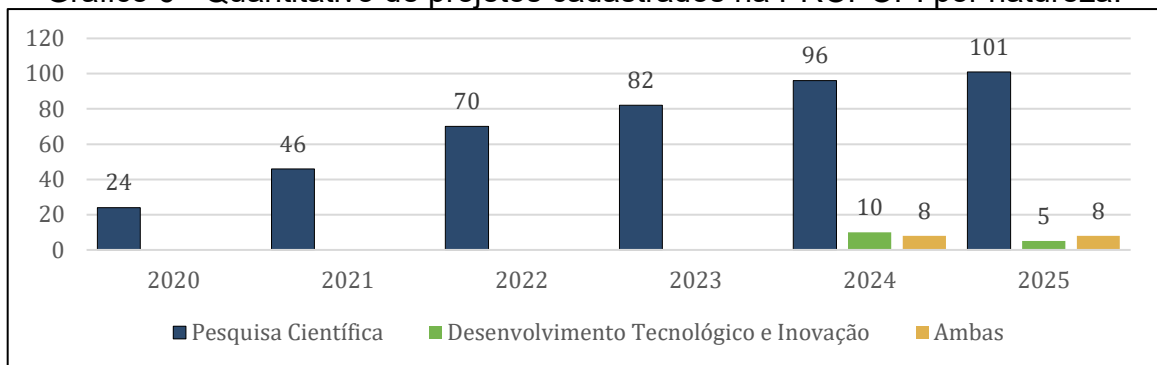

Fonte: Elaboração própria, 2025.

O Quadro 17 apresenta o quantitativo de projetos cadastrados na PROPOPI, classificados conforme sua instância colegiada de aprovação, no caso de projetos cadastrados na modalidade “Projeto Interno”, e pelo setor de lotação do servidor responsável, para os projetos cadastrados na modalidade “Projeto Externo”. Essa categorização permite uma análise detalhada da origem e do perfil dos projetos, evidenciando a diversidade e o alcance das iniciativas cadastradas.



UNIVERSIDADE FEDERAL DO DELTA DO PARNAÍBA
PRÓ-REITORIA DE PÓS-GRADUAÇÃO, PESQUISA E INOVAÇÃO
RELATÓRIO ANUAL DE ATIVIDADES 2025

Quadro 17 - Projetos cadastrados

Cursos/Setor	Total de projetos cadastrados					
	2020	2021	2022	2023	2024	2025
Administração	-	-	-	-	4	5
Biologia	3	2	5	8	3	-
Biomedicina	2	1	2	4	3	3
Ciências Contábeis	-	-	-	1	3	4
Coleção Zoológica Delta Do Parnaíba	-	-	-	-	1	2
Economia	-	1	-	5	2	2
Engenharia de Pesca	-	1	-	10	6	6
Fisioterapia	-	2	6	9	7	6
Matemática	2	1	4	4	3	3
Medicina	7	11	11	13	15	15
Pedagogia	-	3	4	1	2	1
Psicologia	2	2	8	4	5	3
Laboratórios de Ensino	-	-	-	-	-	1
Turismo	-	5	4	1	4	3
Pós-graduação em Biotecnologia	5	13	22	17	48	40
Pós-graduação em Psicologia	-	1	-	2	2	-
Pós-graduação em Ciências Biomédicas	3	3	4	3	5	16
Pós-graduação em Patrimônio e Sociedade	-	-	-	-	-	1
Pós-graduação em Saúde da Família	-	-	-	-	-	2
Pós-graduação em Administração Pública	-	-	-	-	1	1
Total	24	46	70	82	114	114

Fonte: Elaboração própria, 2025

O Gráfico 7 apresenta os dados referentes ao quantitativo de planos de trabalho aprovados nos Editais PIBIC/PIBIC-Af/ICV e PIBIT/ITV, publicados entre os anos de 2019 e 2025. Os dados demonstram o crescimento no número de planos submetidos e aprovados nos últimos anos, evidenciando o crescente interesse e o engajamento da comunidade acadêmica em atividades de iniciação científica e tecnológica.

Esse crescimento reflete não apenas o impacto das ações institucionais para promoção da pesquisa, mas também o fortalecimento da cultura acadêmica voltada à formação de futuros pesquisadores e inovadores.



UNIVERSIDADE FEDERAL DO DELTA DO PARNAÍBA
PRÓ-REITORIA DE PÓS-GRADUAÇÃO, PESQUISA E INOVAÇÃO
RELATÓRIO ANUAL DE ATIVIDADES 2025

Gráfico 7 - Planos de Trabalho aprovados nos Editais de PIBIC e PIBITI da UFDPAr.

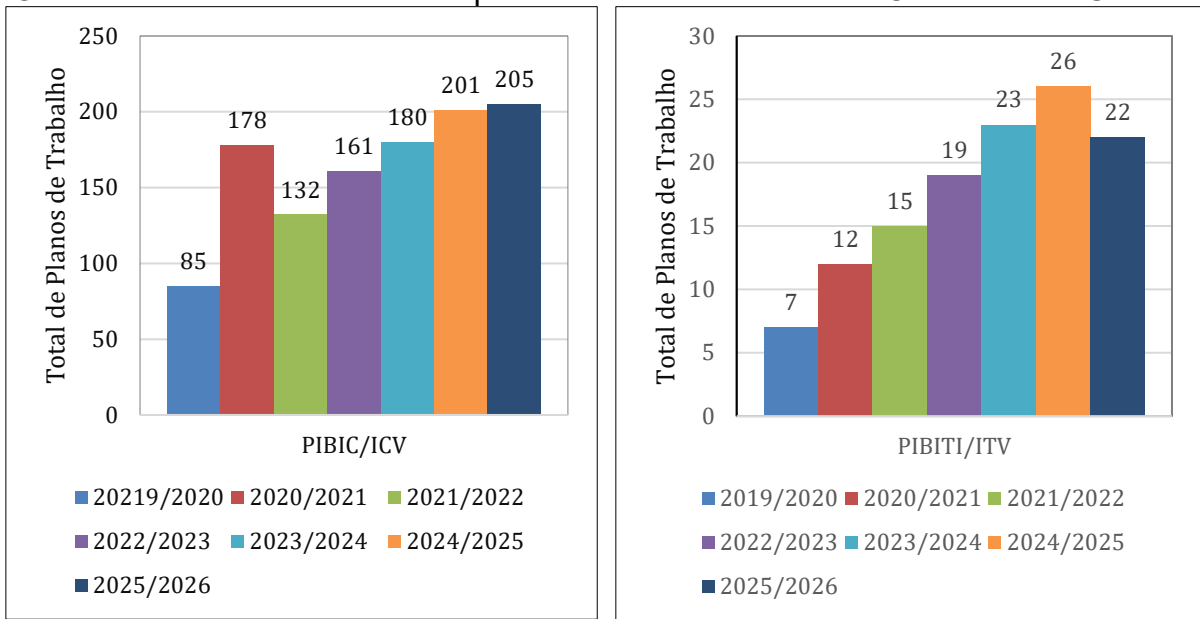

Fonte: Elaboração própria, 2025.

Os Gráficos 8 e 9 ilustram o quantitativo de bolsas remuneradas provenientes da UFDPAr e do CNPq, implementadas nos Programas de Iniciação Científica, Tecnológica e de Inovação. Os dados destacam a manutenção das bolsas adquiridas no período de 2024 pelo CNPq, além do remanejamento de 02 bolsas da cota PIBIC-Af /UFDPAr para a cota PIBIC/UFDPAr em virtude da contemplação de todas as solicitações de bolsas PIBIC-Af /UFDPAr pelos requisitantes.

Gráfico 8 - Cotas de Bolsas remuneradas concedidas no PIBIC, PIBIC/Af e PIBIC/EM.

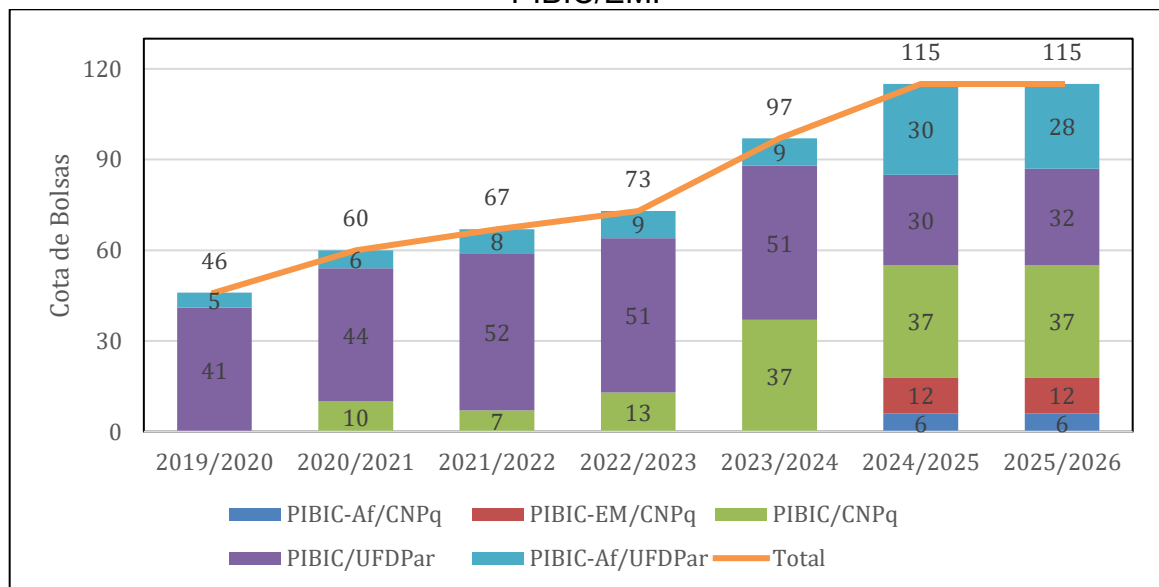

Fonte: Elaboração própria, 2025.



UNIVERSIDADE FEDERAL DO DELTA DO PARNAÍBA
PRÓ-REITORIA DE PÓS-GRADUAÇÃO, PESQUISA E INOVAÇÃO
RELATÓRIO ANUAL DE ATIVIDADES 2025

Gráfico 9 - Cotas de Bolsas remuneradas concedidas no PIBITI.

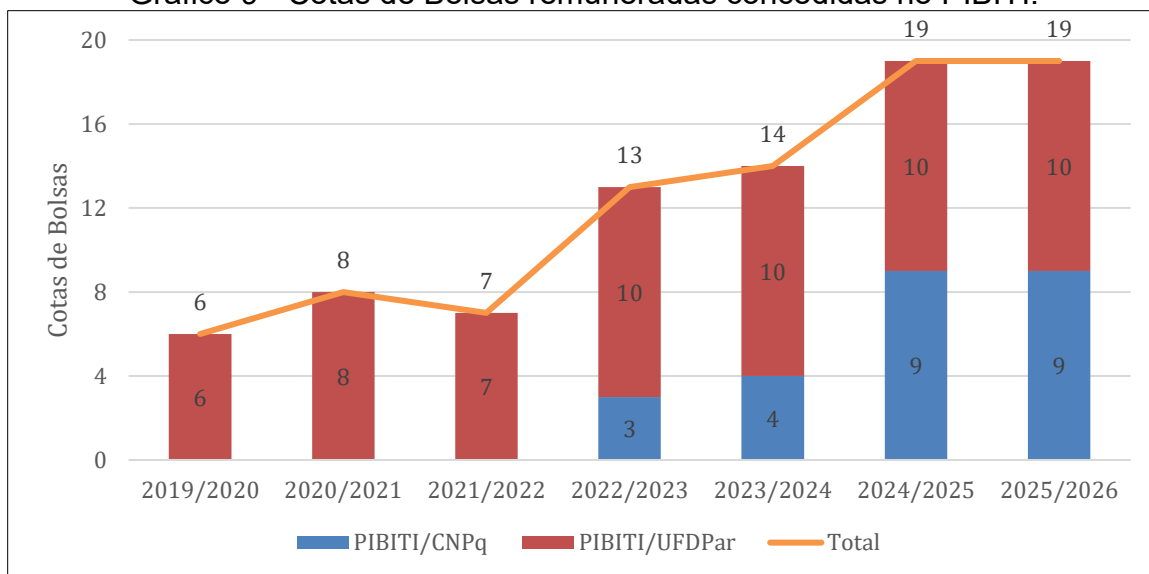

Fonte: Elaboração própria, 2025.

Em 2025, dois novos pesquisadores da UFDPAr foram contemplados com bolsas de produtividade do CNPq, elevando o total para 16 bolsistas (Gráfico 10). No que se refere às bolsas de pesquisa custeadas com recursos da UFDPAr, o programa foi descontinuado devido às limitações orçamentárias, com possibilidade de reabertura condicionada à obtenção de recursos. Os valores disponíveis foram direcionados para Programas de Incentivo à Pesquisa e Inovação.

Além disso, destaca-se o quantitativo de grupos de pesquisa certificados pela UFDPAr no Diretório de Grupos de Pesquisa do CNPq, com aumento expressivo na quantidade de novos grupos na UFDPAr, o que indica maior engajamento de servidores em atividades de pesquisa e inovação.

Gráfico 10 - Bolsistas de Produtividade (CNPq e UFDPAr) e Grupos de Pesquisa no Diretório de Grupos de Pesquisa no CNPq

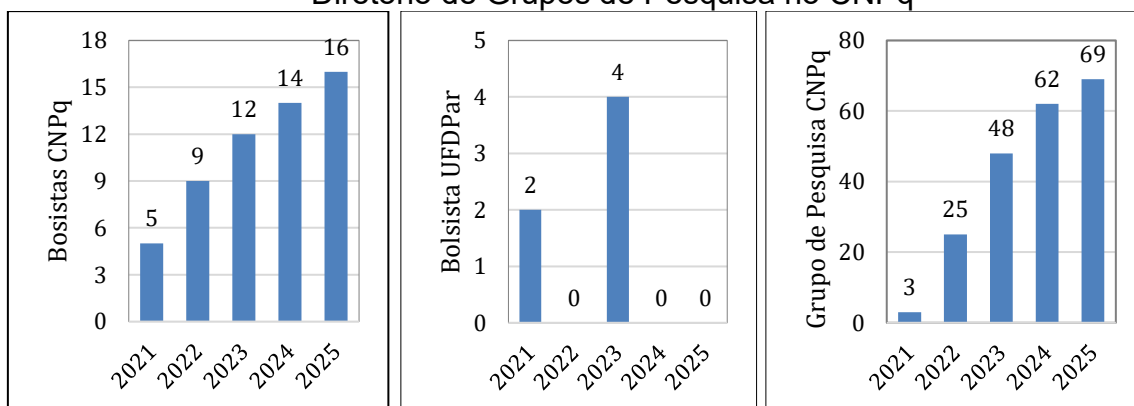

Fonte: Elaboração própria, 2025.



UNIVERSIDADE FEDERAL DO DELTA DO PARNAÍBA
PRÓ-REITORIA DE PÓS-GRADUAÇÃO, PESQUISA E INOVAÇÃO
RELATÓRIO ANUAL DE ATIVIDADES 2025

Figura 12 - Tela do Power BI com informações sobre os Bolsistas de produtividade do CNPq na UFDPAr.

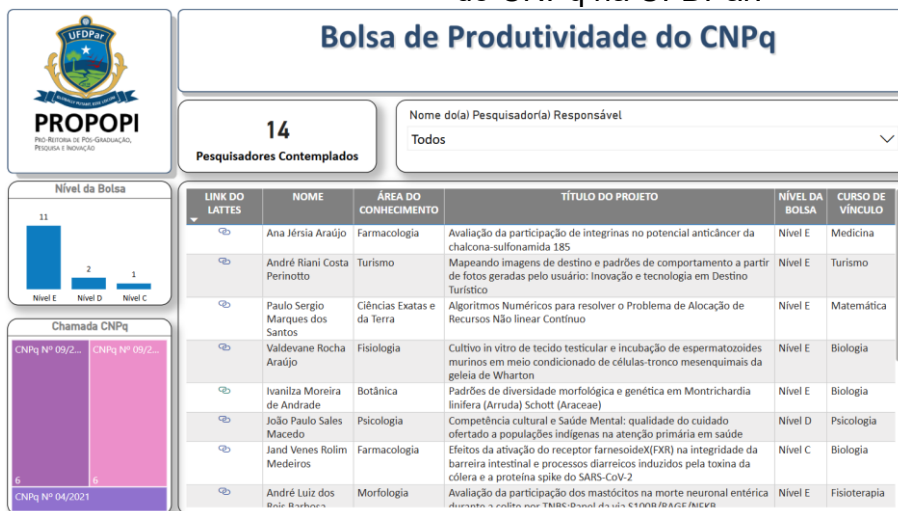

Clique aqui para acessar as informações no Power BI da PROPOPI!

Fonte: Elaboração própria, 2025.

Figura 13 - Tela do Power BI com informações sobre os Líderes e Grupos de Pesquisa cadastrados no CNPq vinculados à UFDPAr.

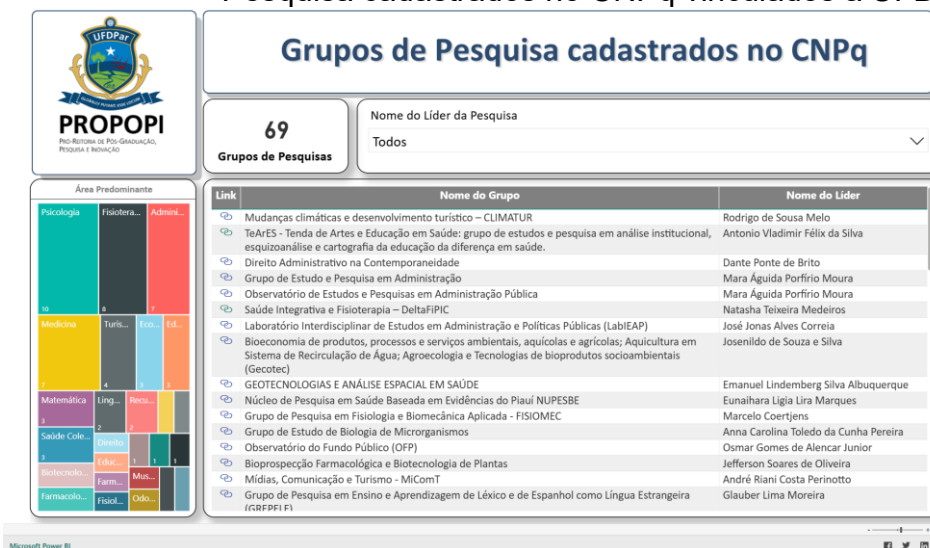

Clique aqui para acessar as informações no Power BI da PROPOPI!

Fonte: Elaboração própria, 2025.

O Quadro 18 apresenta os dados referentes aos **artigos científicos publicados** por servidores da UFDPAr. Em 2025, foram registrados **374 artigos científicos publicados**.

Quadro 18 - Total de artigos científicos publicados por servidores da UFDPAr.

2022	2023	2024	2025
472	383	445	374

Fonte: Elaboração própria, 2025.

A distribuição dos artigos por classificação Qualis está detalhada no **Gráfico 11**, enquanto o Gráfico 12 detalha o quantitativo de publicações por gênero. Verifica-se que maior quantidade de publicações por servidores do gênero masculino.



**UNIVERSIDADE FEDERAL DO DELTA DO PARNAÍBA
PRÓ-REITORIA DE PÓS-GRADUAÇÃO, PESQUISA E INOVAÇÃO
RELATÓRIO ANUAL DE ATIVIDADES 2025**

Gráfico 11 - Distribuição de artigos científicos publicados pelos servidores da UFDPAr por Qualis CAPES (2017-2021).

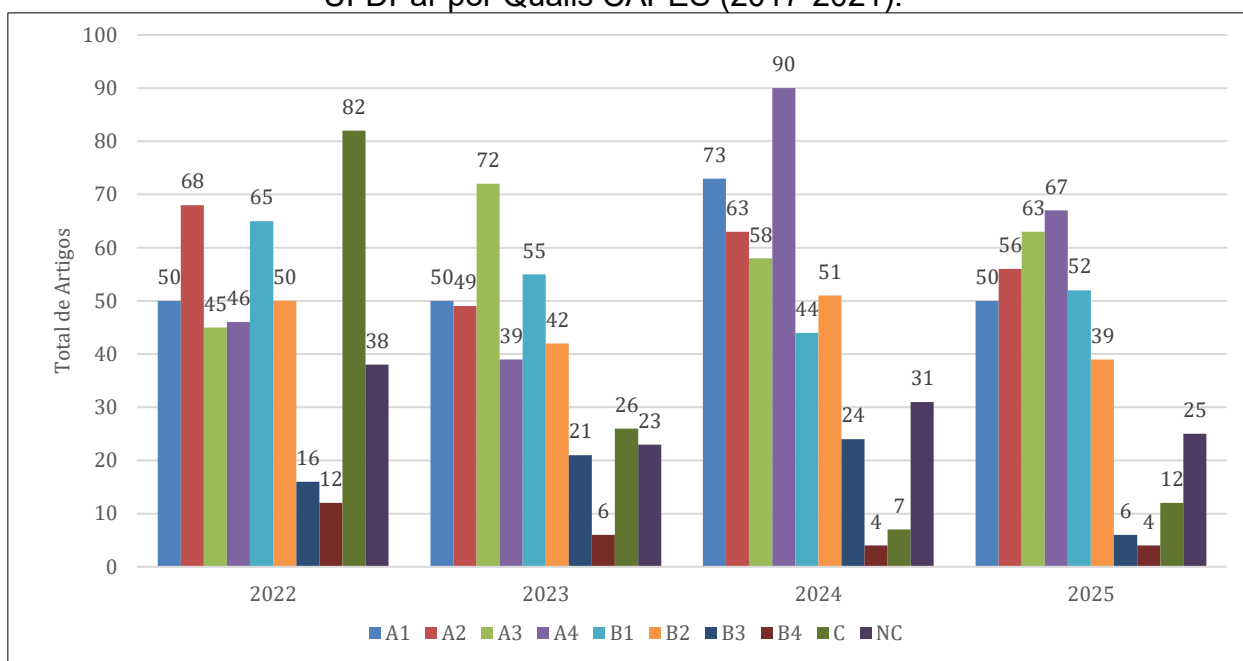

Consulta concluída no dia 09/12/2025 na Plataforma Lattes do CNPq.

NC: Não Classificado.

Fonte: Elaboração própria, 2025.

Gráfico 12 - Publicação de Artigos Científicos de Servidores da UFDPAr por Gênero

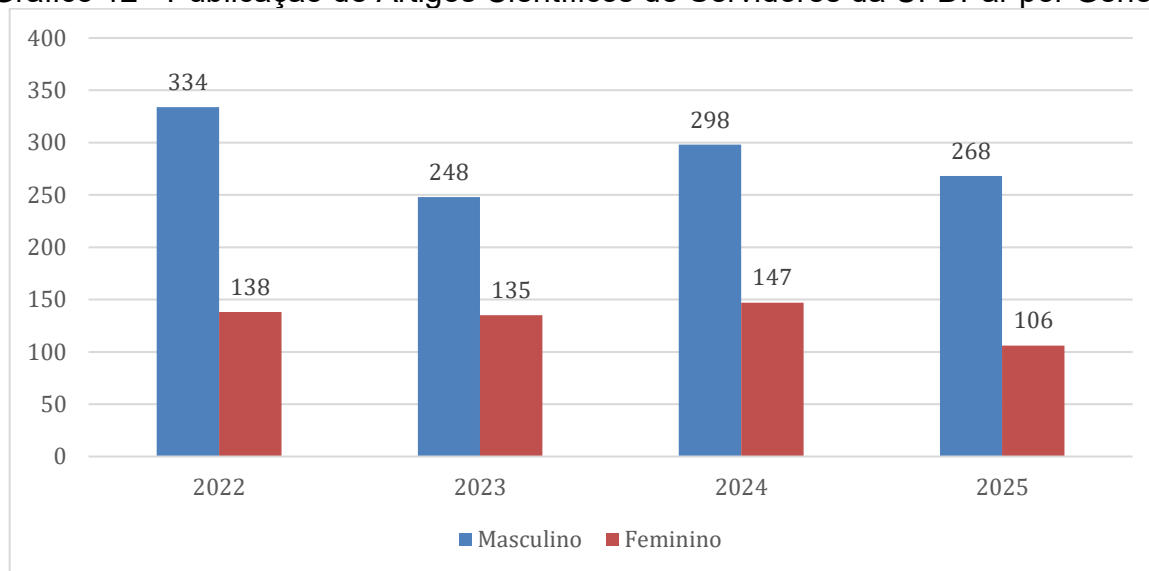

Elaboração própria, 2025.



Biotério

O Quadro 19 apresenta a relação de animais solicitados e fornecidos pelo Biotério da UFDPAr aos servidores da UFDPAr em atendendo às demandas relacionadas às atividades de ensino, pesquisa e extensão. Os dados revelam que, para a maioria das espécies, o número de animais fornecidos foi inferior ao número solicitado, evidenciando a elevada demanda, especialmente para atividades de pesquisa.

Recentemente a [UFDPAr foi contemplada com Chamada FINEP](#) com recursos que irão estruturar o Biotério de Roedores, permitindo produção própria e independência da Universidade Federal do Piauí (UFPI), atual fornecedora de animais da instituição. Espera-se que, após implantação da infraestrutura essa problemática seja completamente solucionada.

Durante o ano, a UFDPAr realizou doze (12) viagens à cidade de Teresina para aquisição de animais fornecidos pela UFPI, demonstrando esforços para minimizar os impactos das limitações.

Quadro 19 - Quantitativo de animais solicitados e fornecidos pelo Biotério da UFDPAr.

Espécie Animal	2023			2024			2025		
	Solicita dos	Atendi dos	Difere nça	Solicita dos	Atendi dos	Difere nça	Solicita dos	Atendi dos	Difere nça
Camundon gos Balb/c	200	242	42	697	179	518	370	438	29
Camundon gos C57BL/6	-	-	-	40	40	-	330	40	290
Camundon gos Swiss	541	241	300	933	1066	-133	804	725	79
Ratos Wistar	176	176	-	357	264	93	468	254	250
Ratos SHR (Spontaneo usly Hypertensi ve Rats)	-	-	-	-	-	-	10	0	10

Fonte: Elaboração própria, 2025.

Comissão de Ética no Uso de Animais (CEUA)

O quadro a seguir apresenta os dados relacionados à Comissão de Ética no Uso de Animais (CEUA-UFDPAr), destacando o quantitativo de projetos aprovados e o número de animais solicitados. Esses dados refletem o volume de atividades avaliadas pela comissão, bem como a demanda por recursos animais vinculada às pesquisas desenvolvidas na UFDPAr.



**UNIVERSIDADE FEDERAL DO DELTA DO PARNAÍBA
PRÓ-REITORIA DE PÓS-GRADUAÇÃO, PESQUISA E INOVAÇÃO
RELATÓRIO ANUAL DE ATIVIDADES 2025**

Quadro 20 - Informações sobre projetos aprovados na CEUA-UFDPar.

Total de Projetos aprovados	2021	2022	2023	2024	2025
		15	13	12	13
Animais aprovados	Quantidades				
Rato heterogênico	963	113	468	561	714
Rato isogênico	-	-	-	504	0
Camundongo heterogênico	533	190	1302	1109	2560
Camundongo isogênico	942	1840	1035	80	0
Peixes	-	-	-	-	6436
Bovino	-	-	-	-	95
Totais	2438	2143	2805	2254	9805

Fonte: CEUA-UFDPar, 2025.

Comitê de Ética em Pesquisa (CEP)

O Quadro 21 apresenta os dados referentes aos projetos submetidos e avaliados pelo Comitê de Ética em Pesquisa com Seres Humanos (CEP-UFDPar). Esses dados destacam o volume de propostas analisadas, evidenciando o compromisso da UFDPar com a ética e a conformidade nas pesquisas que envolvem participantes humanos.

Quadro 21 - Projetos apreciados pelo CEP-UFDPar.

Instituição	2022			2023			2024			2025		
	Submetidos	Aprovados	Não aprovados*	Submetidos	Aprovados	Não aprovados*	Submetidos	Aprovados	Não aprovados*	Submetidos	Aprovados	Não aprovados*
UFDPar	59	59	-	76	73	3	126	87	25	111	98	13
Outras Instituições	5	2	3	11	10	1	13	9	4	36	33	3
Total	64	61	3	87	83	4	139	96	29	147	131	16

* Inclui projetos não aprovados, retirados ou pendentes.

Fonte: Elaboração própria, 2025.



Inovação e Empreendedorismo

Em 2023, a UFDPAr alcançou um marco significativo com a aprovação da sua Política de Inovação, consolidada por meio da Resolução CONSUNI 33/2023. Este importante passo proporcionou à UFDPAr uma normativa institucional alinhada à legislação vigente, possibilitando avanços na organização e promoção de atividades de inovação e empreendedorismo no ano de 2025.

Alinhados com essa política, foram realizados avanços na formalização de acordos de parceria, acordos de cooperação técnica, proteção de ativos de propriedade intelectual e contratos de transferência de tecnologia, conforme apresentado nos Quadros de 22 a 24.

Quadro 22 - Acordo de Parceria para Pesquisa, Desenvolvimento e Inovação.

Ano	Quantidade	Detalhamento
2023	-	-
2024	1	Acordo 01/2024 - I Health Tecnologia e Saúde LTDA. Processo: 23855.001382/2024-33
2025	2	Acordo 01/2025 - Instituto de Ciência, Tecnologia e Inovação ICT&I Proalga Brasil. Processo: 23855.011026/2024-90 Acordo 02/2025 - EsoTech Inova Simples (I.S.). Processo: 23855.006514/2025-79

Fonte: Elaboração própria, 2025.

Quadro 23 - Proteção de Ativos de Propriedade Intelectual no Instituto Nacional de Propriedade Industrial.

Ano	Quantidade	Detalhamento
2023	-	-
2024	8	6 programas de computador com titularidade exclusiva da UFDPAr e 2 patentes em cotitularidade;
2025	2	1 programa de computador com titularidade exclusiva da UFDPAr e 1 patentes em cotitularidade.

Fonte: Elaboração própria, 2025.

Quadro 24 - Contrato de Transferência de Tecnologia

Ano	Quantidade	Detalhamento
2023	-	-
2024	1	Licenciamento de outorga de direito de uso, gratuito e sem exclusividade, do sistema "Minha" para a Universidade Federal de Alagoas (Contrato nº 01/2024-NIT/UFDPAr).
2025	2	Licenciamento de outorga de direito de uso, gratuito e sem exclusividade, do sistema "Minha" para a Universidade Federal de do Piauí (Contrato nº 01/2025-NIT/UFDPAr) e para a Universidade Federal do Norte do Tocantins (Contrato nº 02/2025-NIT/UFDPAr).

Fonte: Elaboração própria, 2025.



Programas de Incentivo à Pesquisa e Inovação

Atualmente, estão em andamento 36 projetos de pesquisa (Quadro 25) e 10 projetos de inovação, financiados pelos Programas de Incentivo à Pesquisa (Edital 01/2024 – PROPOPI/UFDPAr) e de Incentivo à Inovação (Edital 02/2024 – PROPOPI/UFDPAr). Essas iniciativas refletem o compromisso da UFDPAr em fomentar tanto a pesquisa básica quanto projetos inovadores alinhados às demandas da sociedade, consolidando seu papel como um agente promotor de desenvolvimento científico e tecnológico na região.

Quadro 25 – Recursos da UFDPAr Aportados nos Editais de Incentivo à Pesquisa

Programa de Incentivo à Pesquisa	Edital 2024		Edital 2025	
	Custeio (R\$)	Capital (R\$)	Custeio (R\$)	Capital (R\$)
Valor Disponibilizado	47.899,05	51.344,30	43.227,00	36.707,90
Propostas Contratadas	20		16	

Fonte: Elaboração própria, 2025.

Quadro 26 - Recursos da UFDPAr Aportados nos Editais de Incentivo à Inovação

Programa de Incentivo à Inovação	Edital 2024		Edital 2025	
	Custeio (R\$)	Capital (R\$)	Custeio (R\$)	Capital (R\$)
Valor Disponibilizado	58.604,71	41.353,98	65.730,75	34.264,16
Propostas Contratadas	5		5	

Fonte: Elaboração própria, 2025.

A **Figura 14** apresenta uma tela interativa do Power BI com informações consolidadas sobre os Programas, permitindo uma análise visual e detalhada dos dados. Para explorar mais informações, recomenda-se clicar na figura para acessar a interface completa. Informações adicionais também podem ser consultadas no texto subsequente.



UNIVERSIDADE FEDERAL DO DELTA DO PARNAÍBA
PRÓ-REITORIA DE PÓS-GRADUAÇÃO, PESQUISA E INOVAÇÃO
RELATÓRIO ANUAL DE ATIVIDADES 2025

Figura 14 - Tela do Power BI com informações sobre os Programas de Incentivo à Pesquisa e de Incentivo à Inovação.

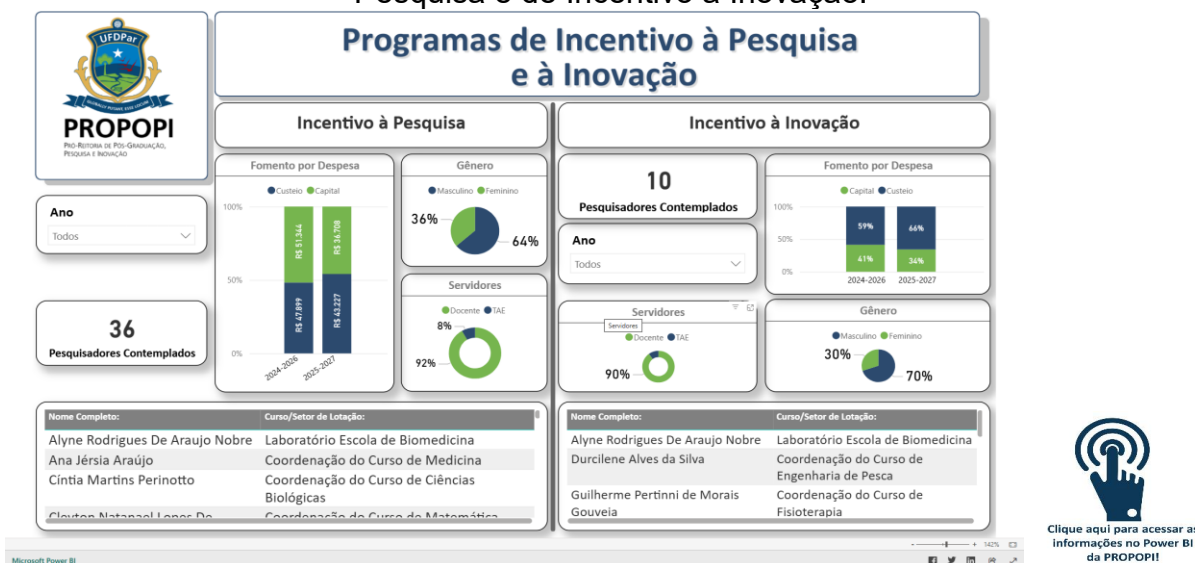

Fonte: Elaboração própria, 2025

Editais lançados pela PROPOPI em 2025

1. [EDITAL Nº 01/2025 –PROPOPI/UFDPAr](#) - PROGRAMA DE INCENTIVO À PESQUISA, Edição 2025-2027
2. [EDITAL Nº 02/2025 – PROPOPI-UFDPAr](#) - PROGRAMA DE INCENTIVO À INOVAÇÃO, Edição 2025-2027
3. [EDITAL Nº 03/2025 – PROPOPI](#) – BOLSAS DE MESTRADO – CAPES DS/COTAS PROPOPI.
4. [EDITAL Nº 04/2025– PROPOPI/UFDPAr](#) - PRÊMIO UFDPAr DE DISSERTAÇÃO 2024.
5. [EDITAL Nº 05/2025 – PROPOPI/UFDPAr](#) – BOLSAS DE DOUTORADO – CAPES DS/COTAS PROPOPI.
6. [EDITAL Nº 06/2025 – PROPOPI](#) - SELEÇÃO DE DOUTOR(A) PARA COMPOR O PROGRAMA DE EXTENSÃO DA EDUCAÇÃO SUPERIOR NA PÓS-GRADUAÇÃO DA UFDPAr (PROEXT-PG/UFDPAr)
7. [EDITAL Nº 07/2025 – PROPOPI /UFDPAr](#) - Programa Institucional de Bolsas de Iniciação Científica – CNPq e PIBIC/UFDPAr, Programa Institucional de Bolsas de Iniciação Científica nas Ações Afirmativas – PIBIC-Af/UFDPAr, Programa de Iniciação Científica Voluntária – ICV/UFDPAr, 2025-2026.



UNIVERSIDADE FEDERAL DO DELTA DO PARNAÍBA
PRÓ-REITORIA DE PÓS-GRADUAÇÃO, PESQUISA E INOVAÇÃO
RELATÓRIO ANUAL DE ATIVIDADES 2025

8. [EDITAL Nº 08/2025 – PROPOPI/UFDPAr](#) - Programa Institucional de Bolsas de Iniciação em Desenvolvimento Tecnológico e Inovação (PIBITI) e de Iniciação Tecnológica Voluntária (ITV), 2025-2026.
9. [EDITAL Nº 09/2025 – PROPOPI-UFDPAr](#) – PROGRAMA ESCRITÓRIO VIRTUAL UFDPAr.
10. [EDITAL Nº 10/2025 – PROPOPI/UFDPAr](#) – BOLSAS DE MESTRADO e DOUTORADO – CNPq/COTAS PROPOPI.
11. [EDITAL Nº 11/2025 – PROPOPI](#) - SELEÇÃO DE BOLSISTA DE GRADUAÇÃO PARA COMPOR O PROGRAMA DE EXTENSÃO DA EDUCAÇÃO SUPERIOR NA PÓS-GRADUAÇÃO DA UFDPAr (PROEXT-PG/UFDPAr).
12. [EDITAL Nº 12/2025 – PROPOPI-UFDPAr](#) - SELEÇÃO DE PROJETOS E EMPRESAS PARA PRÉ-INCUBAÇÃO OU INCUBAÇÃO.
13. [EDITAL Nº 13/2025 – PROPOPI /UFDPAr](#) - Programa Institucional de Bolsas de Iniciação Científica para o Ensino Médio – PIBIC-EM/CNPq/UFDPAr.
14. [EDITAL Nº 14/2025 – PROPOPI/UFDPAr](#) - APOIO À CAPACITAÇÃO, PARTICIPAÇÃO EM EVENTO E COLETA DE DADOS À DISCENTE DE PÓS-GRADUAÇÃO STRICTO SENSU.
15. [EDITAL Nº 15/2025 – PROPOPI/UFDPAr](#) - BOLSAS DE MESTRADO E DOUTORADO – CAPES DS/COTAS PROPOPI.
16. [EDITAL Nº 16/2025 – PROPOPI/UFDPAr](#) - Ideathon UFDPAr 2025.
17. [EDITAL Nº 17/2025 – PROPOPI/UFDPAr](#) - CONSULTA DE EQUIPAMENTOS PARA MANUTENÇÃO PREVENTIVA E CORRETIVA PARA CARTA CONVITE MCTI/FINEP/FNDCT/VERTICAL - CT INFRA- IFES 002/2025 - APOIO À MANUTENÇÃO PREVENTIVA E CORRETIVA DE EQUIPAMENTOS NAS INSTITUIÇÕES FEDERAIS DE ENSINO SUPERIOR
18. [EDITAL Nº 18/2025 – PROPOPI/UFDPAr](#) - BOLSAS DE MESTRADO e DOUTORADO – CNPq/CAPES COTAS PROPOPI

Editais Conjunto lançado pela PROPOPI em 2025

1. [EDITAL CONJUNTO Nº 01/2025 - PROPOPI/ASSINTER](#) - Seleção de candidaturas de servidores docentes e técnico-administrativos para concorrer a



UNIVERSIDADE FEDERAL DO DELTA DO PARNAÍBA
PRÓ-REITORIA DE PÓS-GRADUAÇÃO, PESQUISA E INOVAÇÃO
RELATÓRIO ANUAL DE ATIVIDADES 2025

estágio pós-doutoral de curta duração na Espanha por meio da Fundação Carolina-Andifes Integra

2. [EDITAL CONJUNTO Nº 02/2025 PROPOPI/PREX/PREG](#) - CHAMADA DE TRABALHOS PARA O INTEGRA UFDPa 2025
3. [EDITAL CONJUNTO PREG/PROPOPI/PREX Nº 03/2025](#) - SELEÇÃO DE MONITORES PARA O ENCONTRO INTEGRADOR DE ENSINO, PESQUISA, EXTENSÃO E INOVAÇÃO - INTEGRA/2025



7 CONSIDERAÇÕES FINAIS

O exercício de 2025 representou um período de consolidação e amadurecimento institucional para a Pró-Reitoria de Pós-Graduação, Pesquisa e Inovação (PROPOPI), no qual os avanços alcançados reforçam a capacidade da UFDPAr de planejar, executar e avaliar políticas acadêmicas de médio e longo prazo.

Os resultados apresentados demonstram progressos relevantes na captação de recursos externos, especialmente por meio da aprovação de projetos junto à FINEP, que permitirão a ampliação e qualificação da infraestrutura de pesquisa, a manutenção e modernização de equipamentos e o fortalecimento das condições necessárias ao desenvolvimento da pesquisa científica e tecnológica. Associado a esse cenário, observa-se o crescimento no número de bolsas de pós-graduação, ampliando o acesso e a permanência de discentes nos programas *stricto sensu*.

No âmbito acadêmico, destacam-se as ações de fortalecimento dos programas de pós-graduação, a ampliação do suporte à formação docente por meio do Estágio à Docência e a expansão da pós-graduação *lato sensu*, com a aprovação da residência em Saúde da Mulher, reforçando o compromisso institucional com a formação profissional qualificada e com as demandas regionais da área da saúde.

A área de inovação apresentou avanços estruturantes ao longo de 2025, com a implementação de iniciativas inéditas na UFDPAr, como o primeiro curso institucional de inovação e empreendedorismo, a maratona de ideias, o lançamento do edital de pré-incubação e incubação de empresas, a implantação do escritório virtual e a celebração do primeiro acordo de parceria envolvendo servidor como sócio. Essas ações fortalecem o ecossistema de inovação e ampliam a interação entre universidade, setor produtivo e sociedade.

Embora persistam desafios relacionados à ampliação de recursos, à consolidação da cultura de inovação e à continuidade dos processos de modernização institucional, os avanços registrados em 2025 constituem alicerces estratégicos para o fortalecimento da pós-graduação, da pesquisa e da inovação nos próximos anos.

Nesse contexto, a PROPOPI reafirma seu compromisso com uma gestão orientada pelo planejamento estratégico, pela responsabilidade institucional e pela promoção de políticas acadêmicas integradas, contribuindo para a consolidação da UFDPAr como instituição de referência no desenvolvimento científico, tecnológico e social.



REFERÊNCIAS

UNIVERSIDADE FEDERAL DO DELTA DO PARNAÍBA. Conselho Universitário. Resolução nº 2/2020, de 12 de fevereiro de 2020. Institui a estrutura inicial para implantação da Universidade Federal do Delta do Parnaíba. Disponível em: https://ufdpar.edu.br/reitoria/reitoria-1/documentos/resolucoes/resolucoes-consuni/2020/plano_de_integridade_ufdpar20201015170948.pdf. Acesso em 10 de novembro de 2025.

UNIVERSIDADE FEDERAL DO DELTA DO PARNAÍBA. Conselho Universitário. Resolução nº 07/2021 de 08 de outubro de 2021. Aprova a estrutura organizacional e distribuição dos cargos de direção, funções gratificadas e funções comissionadas de coordenação de cursos da UFDPar. Disponível em: https://ufdpar.edu.br/reitoria/reitoria-1/documentos/resolucoes/resolucoes-consuni/2021/resolucao_07_2021_consuni_compressed-1.pdf. Acesso em 12 de novembro de 2025.

UNIVERSIDADE FEDERAL DO DELTA DO PARNAÍBA. Conselho de Ensino Pesquisa e Extensão. Resolução nº 189/2024 de 23 de fevereiro de 2024. Regulamenta o Cadastro Institucional de Projetos de Pesquisa Científica e de Desenvolvimento Tecnológico e Inovação na Universidade Federal do Delta do Parnaíba. Disponível em: <https://ufdpar.edu.br/reitoria/reitoria-1/documentos/resolucoes/resolucoes-consepe/2024/RESOLUOCONSEPEN189DE23DEFEVEREIRODE2024.pdf>. Acesso em 17 de novembro de 2025.

UNIVERSIDADE FEDERAL DO DELTA DO PARNAÍBA. Conselho de Ensino, Pesquisa e Extensão. Resolução nº 79/2022 de 19 de abril de 2022. Dispões sobre a criação do Núcleo de Inovação Tecnológica da Universidade Federal do Delta do Parnaíba e seu Regimento Interno. Disponível em: https://ufdpar.edu.br/reitoria/reitoria-1/documentos/resolucoes/resolucoes-consepe/2022/resolucao_consepe_no_79_de_19_de_abril_de_2022.pdf. Acesso em 25 de novembro de 2025.

UNIVERSIDADE FEDERAL DO DELTA DO PARNAÍBA. Pró-Reitoria de Planejamento. MANUAL DE ORIENTAÇÕES PARA ELABORAÇÃO DE RELATÓRIO ANUAL DE ATIVIDADES DAS UNIDADES DA UFDPar. 2025. Acesso em: 05 de janeiro de 2026.



UNIVERSIDADE FEDERAL DO DELTA DO PARNAÍBA
PRÓ-REITORIA DE PÓS-GRADUAÇÃO, PESQUISA E INOVAÇÃO
RELATÓRIO ANUAL DE ATIVIDADES 2025

UNIVERSIDADE FEDERAL DO DELTA DO PARNAÍBA. Conselho Universitário. Resolução nº 19/2022 de 31 de maio de 2022. Dispões sobre a criação da Incubadora Delta Incub da Universidade Federal do Delta do Parnaíba e seu Regimento Interno. Disponível em: https://ufdpar.edu.br/reitoria/reitoria-1/documentos/resolucoes/resolucoes-consuni/2022/resolucao_consuni_no_19_de_31_de_maiode_2022.pdf. Acesso em 28 de novembro de 2025.

UNIVERSIDADE FEDERAL DO DELTA DO PARNAÍBA. Conselho Universitário. Resolução nº 40/2023, de 20 de março de 2023. Define e regulamenta sobre a Plataforma de Equipamentos Multiusuários e Laboratórios Multiusuários de Pesquisa da Universidade Federal do Delta do Parnaíba, bem como aprova seu regimento. Disponível em: <https://ufdpar.edu.br/reitoria/reitoria-1/documentos/resolucoes/resolucoes-consuni/2023/resolucao-consuni-no-40-de-20-de-marco-de-2023.pdf>. Acesso em 02 de dezembro de 2025.

UNIVERSIDADE FEDERAL DO DELTA DO PARNAÍBA. Conselho de Ensino, Pesquisa e Extensão. Resolução nº 174/2024 de 24 de janeiro de 2024. Regulamenta a expedição de certificado de conclusão dos cursos de pós-graduação *Lato Sensu*, nível especialização, realizado pela Universidade Federal do Delta do Parnaíba (UFDPar). Disponível em: https://ufdpar.edu.br/reitoria/reitoria-1/documentos/resolucoes/resolucoes-consepe/2024/copy4_of_ResolucaoCONSEPEN174DE24DEJANEIRODE2024RepublicadaResolucaoCONSEPEN216DE23DEAGOSTODE2024.PDF. Acesso em 09 de dezembro de 2025.

UNIVERSIDADE FEDERAL DO DELTA DO PARNAÍBA. Conselho Universitário. Resolução nº 94/2024, de 10 de outubro de 2024. Dispõe sobre a Política de Ações Afirmativas no âmbito da Universidade Federal do Delta do Parnaíba (UFDPar) e criação da Comissão de Ações Afirmativas. Disponível em: <https://ufdpar.edu.br/reitoria/reitoria-1/documentos/resolucoes/resolucoes-consuni/2024/RESOLUOCOONSUNIn94DE10DEOUTUBRODE2024.pdf>. Acesso em 12 de dezembro de 2025.

UNIVERSIDADE FEDERAL DO DELTA DO PARNAÍBA. Conselho de Ensino, Pesquisa e Extensão. Resolução nº 270/2025 de 23 de julho de 2025. Dispõe sobre as normas que criam e regulamentam a Política Institucional de Iniciação Científica e



**UNIVERSIDADE FEDERAL DO DELTA DO PARNAÍBA
PRÓ-REITORIA DE PÓS-GRADUAÇÃO, PESQUISA E INOVAÇÃO
RELATÓRIO ANUAL DE ATIVIDADES 2025**

Tecnológica (PIICT) da Universidade Federal do Delta do Parnaíba (UFDPa).
Disponível em: <https://ufdpar.edu.br/reitoria/reitoria-1/RESOLUOCONSEPEN270DE23DEJULHODE2025.pdf>. Acesso em 17 de dezembro de 2025.