



**UNIVERSIDADE
FEDERAL DO DELTA
DO PARNAÍBA**

**LABORATÓRIO
ESCOLA DE
BIOMEDICINA**

**RELATÓRIO ANUAL DE
ATIVIDADES - 2022
BIOMEDICINA**

**LABORATÓRIO ESCOLA
DE BIOMEDICINA**

PARNAÍBA, 2022



UNIVERSIDADE FEDERAL DO DELTA DO PARNAÍBA
LABORATÓRIO ESCOLA DE BIOMEDICINA

DIRIGENTES DA ADMINISTRAÇÃO SUPERIOR DA UFDPAR - 2022

ALEXANDRE MARINHO DE OLIVEIRA
Reitor



**UNIVERSIDADE FEDERAL DO DELTA DO PARNAÍBA
LABORATÓRIO ESCOLA DE BIOMEDICINA**

DIRIGENTES DA UNIDADE

ANA CAROLINA MACHADO LEÓDIDO

Chefe de serviço – FG-01
Biomédica, Doutora em Biotecnologia,
Responsável Técnica
SIAPE: 1994935
e-mail: anacarolinaleodido@ufpi.edu.br

ALYNE RODRIGUES DE ARAÚJO

Biomédica, Doutora em Biotecnologia,
Responsável Técnica Substituta
SIAPE: 2087721
e-mail: alynebiomed@ufpi.edu.br



**UNIVERSIDADE FEDERAL DO DELTA DO PARNAÍBA
LABORATÓRIO ESCOLA DE BIOMEDICINA**

EQUIPE RESPONSÁVEL PELA ELABORAÇÃO DO RAA

ANA CAROLINA MACHADO LEÓDIDO

Chefe de serviço – FG-01

ALYNE RODRIGUES DE ARAÚJO

Biomédica – TAE – NÍVEL E



MENSAGEM DO DIRIGENTE DA UNIDADE

O Laboratório Escola de Biomedicina (LEB), Unidade Especial de Ensino (Suplementar) vinculada à Reitoria, apresenta o Relatório Anual de Atividades de 2022, tendo como objetivo destacar as principais atividades, ações, projetos e processos executados ao longo do último exercício, mantendo a abordagem dos demais documentos institucionais, de estratégias e planos de ação para correção ou prevenção de desvios, além de aprimoramento da eficiência e eficácia de atividades e processos.

Desde o início das atividades do LEB, seguimos nos adaptando e nos reinventando para manutenção das atividades relacionadas ao estágio obrigatório do curso de Biomedicina, bem como para realização de um atendimento ao público especializado e de qualidade. Apesar da COVID-19 e do orçamento defasado, o atendimento se manteve com atuação da equipe técnica, colaboradores terceirizados, docentes e discentes voluntários e bolsistas. O ano de 2022 seguiu sendo desafiador, porém produtivo, no qual podemos executar as ações previstas e planejadas, gerando benefícios em termos de qualidade no ensino, pesquisa e extensão, com alto nível de serviço prestado ao cidadão, e sempre com o foco na implementação de ferramentas que visam melhoria no ambiente laboral, no serviço prestado e no aprendizado teórico-prático dos alunos.



**UNIVERSIDADE FEDERAL DO DELTA DO PARNAÍBA
LABORATÓRIO ESCOLA DE BIOMEDICINA**

LISTA DE SIGLAS

ASDH – Associação Solidária do Desenvolvimento Humano

CESBEM - Centro espírita, pacientes carentes do sexo feminino e masculino

LEB – Laboratório Escola de Biomedicina



LISTA DE TABELAS

Tabela 01. Objetivos e metas do Laboratório Escola de Biomedicina.....	14
Tabela 02. Demonstrativo do orçamento de custeio e capital no exercício de 2022 da Laboratório Escola de Biomedicina (UFDPAr).....	17
Tabela 03. Número de atendimentos realizados no Laboratório Escola de Biomedicina por ano.....	19
Tabela 04. Exames ofertados no ano de 2022.....	20
Tabela 05. Projetos sociais atendidos no LEB em 2022.....	21
Tabela 06. Atendimentos realizados pela Clínica Escola de Biomedicina (UFDPAr) em 2022. No total, 20 (vinte) exames laboratoriais foram ofertados: Hemograma; VHS; Glicemia em jejum; Triglicerídeos; Colesterol total; HDL; LDL; Colesterol não-HDL; Uréia; Creatinina; TGO; TGP; PCR; Sorologias (HIV; HBsAg; HCV; Sífilis); VDRL; EAS; Parasitológico.....	22
Tabela 07. Ações com oferta de testes sorológicos (HIV, HBsAg, HCV e Sífilis) realizadas em 2022.....	22
Tabela 08. Testes de swab nasal para diagnóstico de COVID realizados em 2022.....	23
Tabela 09. Projetos de pesquisa executados na Clínica Escola de Biomedicina – UFDPAr em 2022.....	24



LISTA DE ILUSTRAÇÕES

Figura 01. Cadeia de valor do Laboratório Escola de Biomedicina.....	11
Figura 02. Estrutura organizacional do Laboratório Escola de Biomedicina (LEB).....	13
Figura 03. Mapa estratégico do Laboratório Escola de Biomedicina.....	16
Figura 04. Estrutura física do Laboratório Escola de Biomedicina. Área 472,60 m ²	18
Figura 05. Imagem representativa de curso de microscopia realizado pela servidora.....	25



SUMÁRIO

1. INTRODUÇÃO.....	10
1.1 Histórico do setor	10
1.2 Missão.....	10
1.3 Visão.....	10
1.4 Valores	10
2. ESTRUTURA ADMINISTRATIVA-ORGANIZACIONAL DA UNIDADE.....	12
3. ESTRATÉGIA E DESEMPENHO DA UNIDADE.....	14
3.1 Objetivos e Metas.....	14
3.2 Estratégias.....	15
4. GESTÃO FINANCEIRA E ORÇAMENTÁRIA DA UNIDADE.....	17
5. INFRAESTRUTURA DA UNIDADE.....	18
6. CARACTERIZAÇÃO DO SERVIÇO OFERTADO E QUANTITATIVO DE EXAMES.....	19
7. PROJETOS DE PESQUISA DESENVOLVIDOS.....	24
8. TREINAMENTO COM DIÁRIAS E PASSAGENS.....	25
9. CONSIDERAÇÕES FINAIS.....	26
REFERÊNCIAS.....	27



1. INTRODUÇÃO

1.1 Histórico do Setor

O Laboratório Escola de Biomedicina (LEB), Clínica Escola de Biomedicina ou Laboratório de Análises Clínicas da Universidade Federal do Delta do Parnaíba - UFDPAr, localizado na Praça da Graça, nº 380, em Parnaíba-PI, é um Órgão Suplementar (Unidade Especial de Ensino) vinculado administrativamente a Reitoria da UFDPAr e pedagogicamente ao curso de Biomedicina, cuja função é desenvolver e disponibilizar competência e serviços através do ensino, pesquisa e extensão, em conformidade com as normas estabelecidas no Regimento da UFDPAr.

O Laboratório Escola de Biomedicina (LEB) foi criado com a finalidade de servir de campo de estágio, extensão e pesquisa a graduandos, docentes e técnicos, além de atender à comunidade, por meio da realização de exames laboratoriais de apoio ao diagnóstico clínico. Iniciou suas atividades no segundo semestre de 2018, servindo como campo de estágio para os discentes do curso de Biomedicina e realizando atendimento gratuito à comunidade, incluindo crianças, adultos e idosos, por meio de projetos.

Este documento relata as atividades desenvolvidas no LEB no ano de 2022 (período de janeiro a dezembro).

1.2 Missão

Fornecer serviço laboratorial de excelência, no âmbito das análises clínicas, proporcionando campo de estágio de qualidade para que os discentes alcancem, de maneira sólida e sustentável, habilidades e conhecimentos necessários para atuar no mercado de trabalho, produzindo resultados de exames laboratoriais confiáveis para a comunidade.

1.3 Visão

Ser referência na prestação de serviços de análises clínicas de qualidade e no fornecimento de condições necessárias ao desenvolvimento de ensino, pesquisa e extensão, para formação de profissionais Biomédicos, sendo reconhecidos pela confiabilidade na formação de alunos, no atendimento e resultado de exames.



UNIVERSIDADE FEDERAL DO DELTA DO PARNAÍBA LABORATÓRIO ESCOLA DE BIOMEDICINA

1.4 Valores

Os valores que regem o Laboratório Escola de Biomedicina são:

- Humanização e Empatia
- Foco no Paciente
- Qualidade e Segurança
- Inovação
- Trabalho em Equipe
- Transparência e Ética
- Geração e Disseminação do Conhecimento

A cadeia de valores do Laboratório Escola de Biomedicina é apresentada na figura abaixo.

Figura 01. Cadeia de valor do Laboratório Escola de Biomedicina.

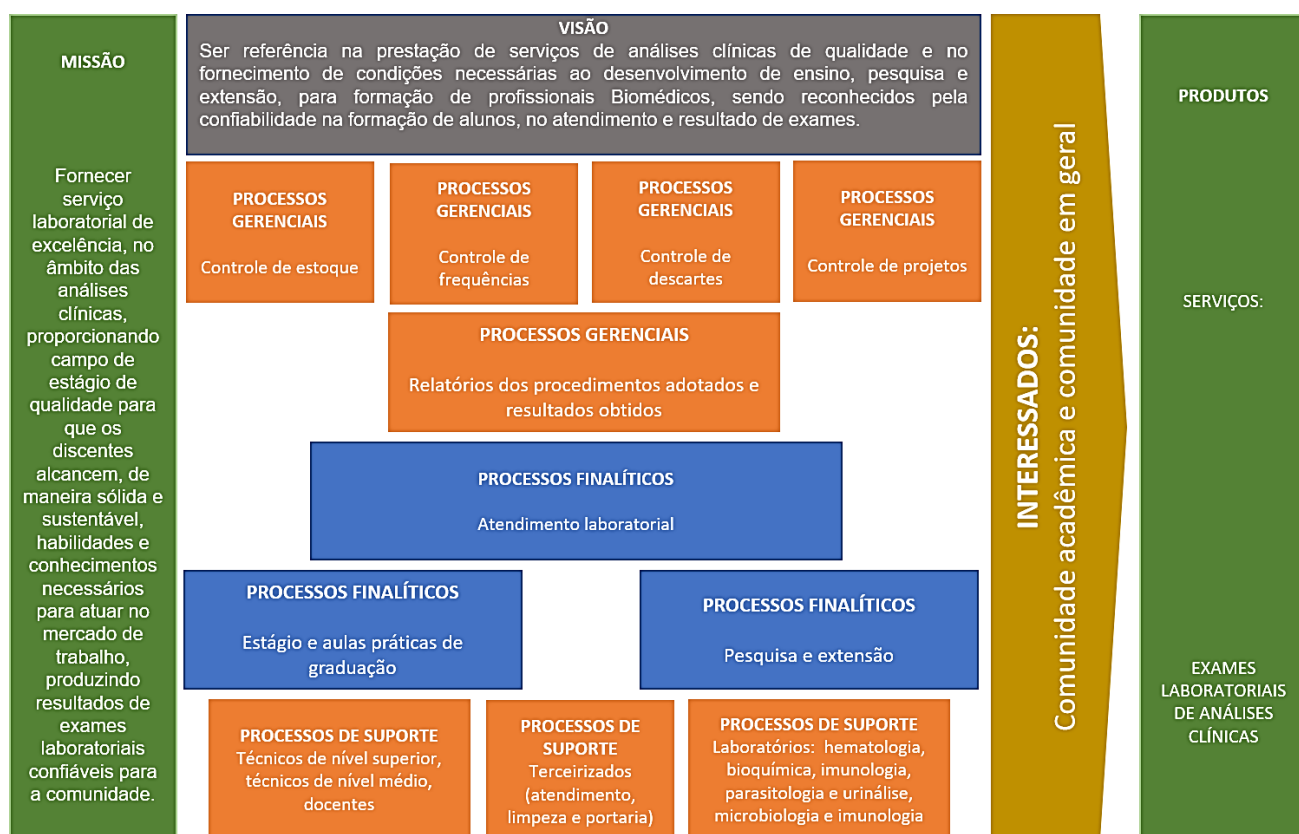

Fonte: Laboratório Escola de Biomedicina – UFDPAR, 2022.



2. ESTRUTURA ADMINISTRATIVA-ORGANIZACIONAL DA UNIDADE

O LEB Possui equipe formada por duas servidoras de nível superior, uma servidora de nível médio, três colaboradores terceirizados, bolsistas e professores Biomédicos do curso de Biomedicina. O estágio supervisionado ofertado aos discentes do curso de Biomedicina, dos dois últimos períodos, perfaz um total de 300 horas de atividades práticas presenciais, envolvendo atendimentos no Laboratório Escola, sendo no máximo 6 horas por dia e 30 horas por semana.

A chefe de divisão é também a Responsável Técnica pelo Laboratório junto ao Conselho Regional de Biomedicina 2ª Região e faz jus à FG-01 de Chefe de Divisão.

O Laboratório Escola de Biomedicina é constituído por 1 (uma) Divisão, 1 (um) Conselho Gestor, 1 (uma) Comissão de biossegurança, 1 (uma) Seção Administrativa e 1 (um) Serviço de Análises Clínicas, compreendendo, atualmente:

- Técnico Administrativo em Educação de nível E – Biomédico: Alyne Rodrigues de Araújo e Ana Carolina Machado Leódido (FG-01).
- Técnico Administrativo em Educação de nível D – Técnico de Laboratório/Análises Clínicas: Hianny Ferreira Fernandes.
- Docentes – permanentes e substitutos: Giovanny Rebouças Pinto, Fábio José Nascimento Motta, France Keiko Nascimento Yoshioka, Loredana Nilkenes Gomes da Costa.
- Pessoal de apoio terceirizado – agente de portaria, recepcionista e servente de limpeza.
- Bolsistas – bolsa trabalho, técnicos de análises clínicas.

O organograma abaixo ilustra toda a estrutura organizacional do laboratório.



UNIVERSIDADE FEDERAL DO DELTA DO PARNAÍBA
LABORATÓRIO ESCOLA DE BIOMEDICINA

Figura 02. Estrutura organizacional do Laboratório Escola de Biomedicina (LEB).

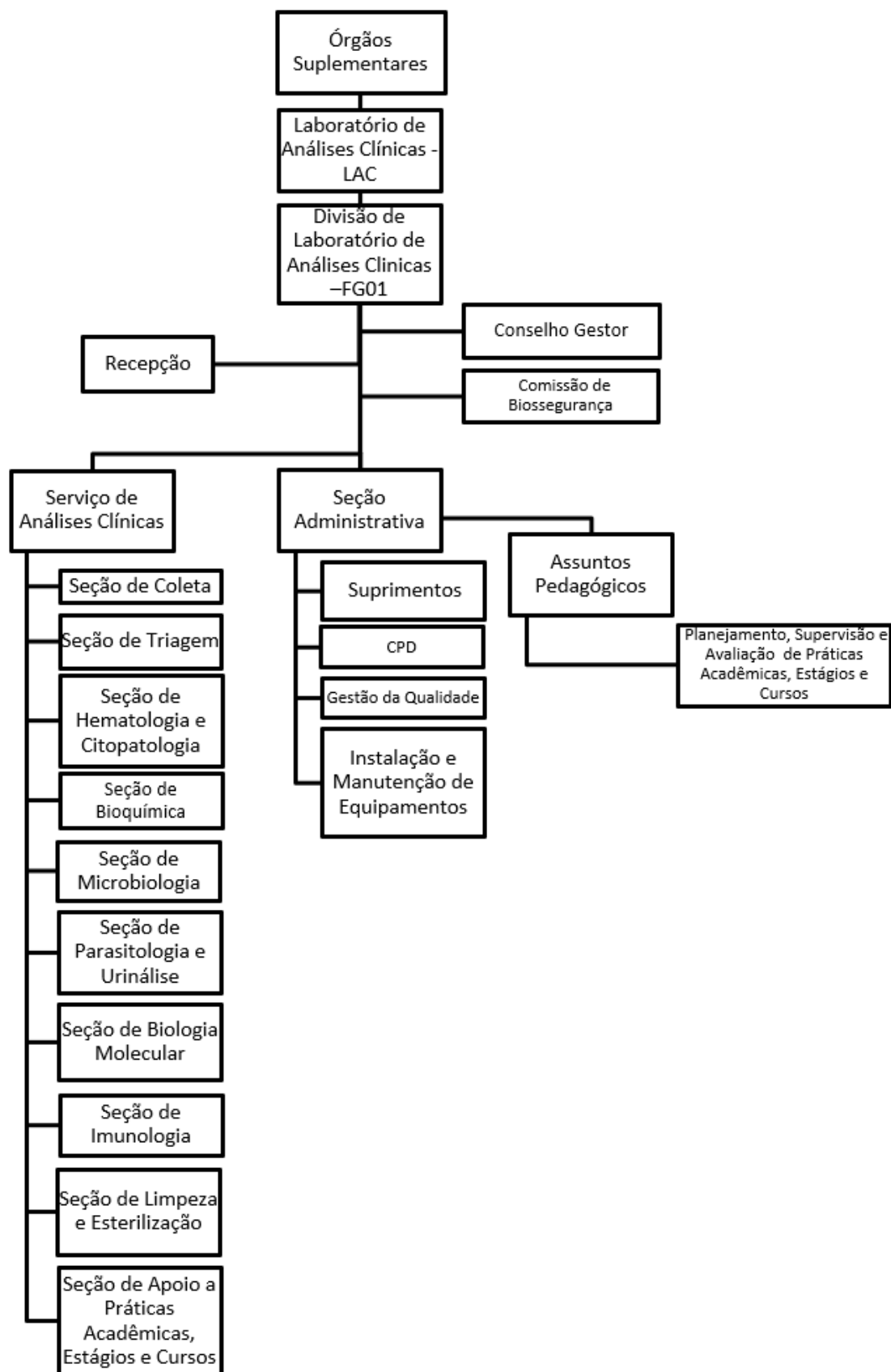



3. ESTRATÉGIAS E DESEMPENHO DA UNIDADE

3.1 Objetivos e Metas

O Laboratório Escola de Biomedicina tem por objetivos proporcionar estágio curricular para capacitação dos discentes para a realização e interpretação de exames laboratoriais, promover atividades relacionadas à pesquisa e a extensão, além de constituir-se em instrumento de integração interdisciplinar, aperfeiçoamento técnico-científico e de treinamento prático na área de análises clínicas. A Tabela 01 contém o detalhamento dos objetivos e metas do setor.

Tabela 01. Objetivos e metas do Laboratório Escola de Biomedicina.

Objetivos	Metas	Indicadores
Proporcionar estágio curricular para capacitação dos discentes para a realização e interpretação de exames laboratoriais.	Qualificar alunos da Biomedicina de acordo com as exigências do componente curricular do curso de Biomedicina da UFDPAr	Número de alunos aprovados no estágio com a carga horária requerida.
Promover atividades relacionadas à pesquisa e a extensão.	Aumentar as atividades de pesquisa e extensão desenvolvidas com os alunos da Biomedicina	<ul style="list-style-type: none">• projetos desenvolvidos• artigos publicados.
Constituir-se em instrumento de integração interdisciplinar, aperfeiçoamento técnico-científico e de treinamento prático na área de análises clínicas.	Melhorar a vivência prática dos alunos, associada aos conhecimentos teóricos.	<ul style="list-style-type: none">• Avaliação periódica do conhecimento teórico dos alunos• Avaliação constante das habilidades desenvolvidas durante o estágio
Proporcionar atendimento	Aumentar o número de	<ul style="list-style-type: none">• Número de



gratuito de qualidade à comunidade	atendimentos, pelo menos 20%.	pacientes atendidos
Propor parcerias e/ou convênios com instituições públicas ou privadas nacionais	Celebrar pelo menos 1 convênio, com repasse de verba	<ul style="list-style-type: none">• Repasse de verba
Fortalecer a imagem da UFDPAr como Universidade Pública comprometida com a saúde coletiva.	Realizar atendimento da comunidade por meio do SUS	<ul style="list-style-type: none">• Reconhecimento pela população

Fonte: Laboratório Escola de Biomedicina – UFDPAr, 2022.

3.2 Estratégias

As iniciativas estratégicas do LEB para o cumprimento da missão são listados abaixo:

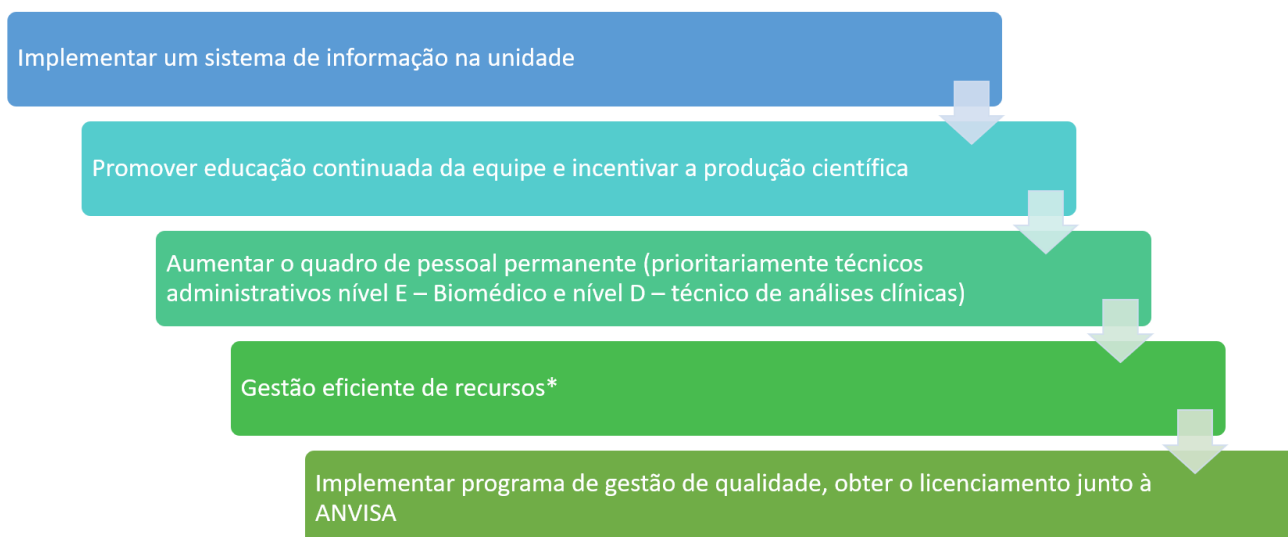

As estratégias do LEB estão elencadas no Mapa Estratégico (Figura 03), que é uma representação gráfica composta de aspectos relacionados a perspectivas de recursos, ações de governança e gestão, além da perspectiva de resultados, organizados de forma estratégica e relacionados entre si, para que seja possível o cumprimento da missão do LEB e o alcance da Visão.



UNIVERSIDADE FEDERAL DO DELTA DO PARNAÍBA
LABORATÓRIO ESCOLA DE BIOMEDICINA

Figura 03. Mapa estratégico do Laboratório Escola de Biomedicina.

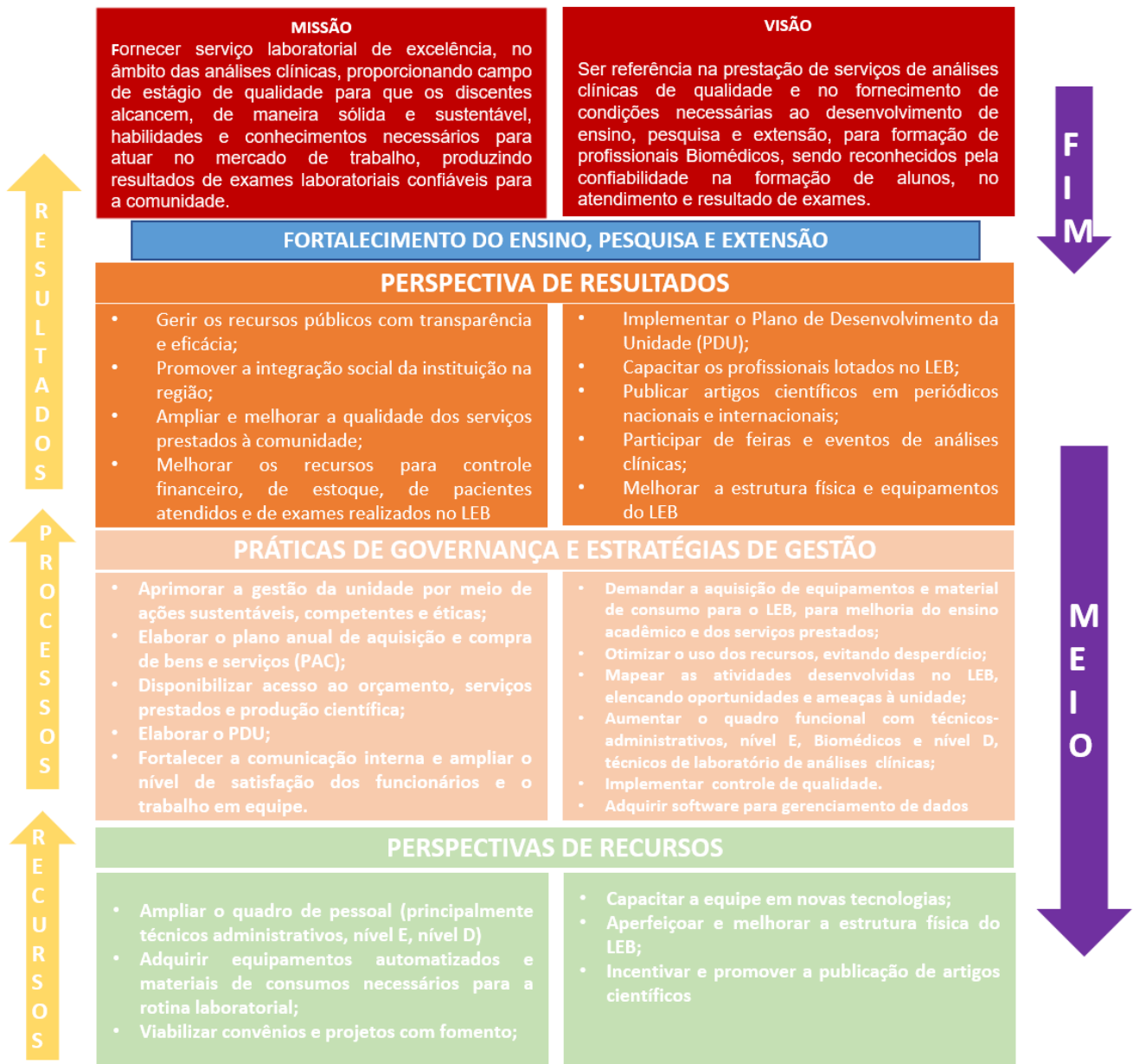

Fonte: Clínica Escola de Biomedicina – UFDPAr, 2022.



4. GESTÃO ORÇAMENTÁRIA E FINANCEIRA DA UNIDADE

A Tabela 02 resume o orçamento de custeio e capital do LEB, referente ao ano de 2022.

Tabela 02. Demonstrativo do orçamento de custeio e capital no exercício de 2022 da Laboratório Escola de Biomedicina (UFDPAr).

ORIGEM DO RECURSO	NATUREZA DA DESPESA	DESCRIÇÃO	VALOR
UFDPAr – Adesão Ata de Pregão	MATERIAL PERMANENTE	AQUISIÇÃO DE EQUIPAMENTO – ANALISADOR BIOQUÍMICO	10.400,00
FAPEPI	MATERIAL PERMANENTE	EQUIPAMENTO – OSMOSE REVERSA	3.900,00
FAPEPI	MATERIAL DE CUSTEIO	REAGENTES DE LABORATÓRIO	14.806,45
FAPEPI	MATERIAL DE CUSTEIO	EQUIPAMENTOS DE PROTEÇÃO INDIVIDUAL (máscaras, luvas)	4.289,00
FAPEPI	AUXÍLIO FINANCEIRO À ESTUDANTES DA GRADUAÇÃO	BOLSA DE INICIAÇÃO CIENTÍFICA PARA ALUNOS DA GRADUAÇÃO	5.200,00
UFDPAr - PRAE	AUXÍLIO FINANCEIRO À ESTUDANTES DA GRADUAÇÃO	BOLSA TRABALHO PARA ALUNOS DA GRADUAÇÃO	3.200,00
MINISTÉRIO DA SAÚDE	MATERIAL DE CUSTEIO	TESTES IMUNOCROMATOGRÁFICOS (HIV, HBV, HCV, Sífilis) e kits para a detecção de SARS-Cov-2	--
TOTAL			41.795,45

Fonte: Laboratório Escola de Biomedicina – UFDPAr, 2022.

5. INFRAESTRUTURA DA UNIDADE

O Laboratório Escola de Biomedicina funciona em uma área de 472,6 m², divididos em 14 espaços, além das áreas externas, local para armazenamento de lixo, gás, subestação elétrica e banheiros. São eles:

- Recepção: espaço para atendimento dos pacientes;
- Sala de aula: espaço para discussão de casos clínicos e outras demandas pedagógicas;
- Administração: espaço para gestão do laboratório;
- Coleta: espaço para coleta de sangue;
- Triagem: espaço para preparação do material biológico a ser analisado;
- Almojarifado: espaço para armazenamento de material;
- Vestiário: espaço para guardar pertences dos discentes;
- Citogenética: espaço para exames de citogenética;
- Hematologia: espaço para exames hematológicos;
- Imunologia: espaço para exames imunológicos;
- Bioquímica: exame para dosagens bioquímicas;
- Parasitologia/urinálise: espaço para exames de parasitologia e análise de urina;
- Microbiologia: espaço para exames microbiológicos;
- Limpeza e esterilização: espaço para limpeza e desinfecção de materiais e amostras biológicas.

Os espaços supracitados são ilustrados na Figura 04.

Figura 04. Estrutura física do Laboratório Escola de Biomedicina. Área 472,60 m².



Fonte: Laboratório Escola de Biomedicina – UFDPAR, 2022.



6. CARACTERIZAÇÃO DO SERVIÇO OFERTADO E QUANTITATIVO DE EXAMES

O serviço escola começou os atendimentos em 2018 e, durante a pandemia, o Laboratório Escola de Biomedicina se manteve em atividade, realizando exames para diagnóstico da COVID-19 (teste rápido para anticorpo e antígeno), bem como outros exames para acompanhamento do quadro clínico de pacientes infectados. Vale ressaltar que no ano de 2020, quando iniciaram os casos de COVID-19 na cidade de Parnaíba-PI, o LEB prestou serviço voluntário ao Hospital Estadual Dirceu Arcovede, realizando exames de apoio ao diagnóstico de pacientes internados. Na mesma época, o LEB também realizou exames para diagnóstico da COVID-19 da Polícia Militar de Parnaíba-PI.

O serviço escola funciona com a atuação da equipe técnica, do apoio pedagógico (docentes do curso de Biomedicina) e estagiários. Até dezembro de 2022, o LEB foi campo de estágio para **110** estagiários e realizou um total de **3.262** atendimentos. A Tabela 03 mostra o quantitativo de atendimentos realizados por ano.

Tabela 03. Número de atendimentos realizados no Laboratório Escola de Biomedicina por ano.

Ano	Nº de atendimentos
2018	238
2019	763
2020	405
2021	631
2022	1.225
Total	3.262

Fonte: Laboratório Escola de Biomedicina – UFDPAr, 2022.



UNIVERSIDADE FEDERAL DO DELTA DO PARNAÍBA
LABORATÓRIO ESCOLA DE BIOMEDICINA

Atualmente, são ofertados exames de sangue, de fezes, de urina, entre outros. A Tabela 04 apresenta os exames que são ofertados no ano de 2022.

Tabela 04. Exames ofertados no ano de 2022.

Setor do laboratório	Exames ofertados
Hematologia	<ul style="list-style-type: none">• Hemograma• VHS
Bioquímica	<ul style="list-style-type: none">• Colesterol Total e frações (HDL, LDL)• Triglicerídeos• Glicemia de Jejum• Ureia• Creatinina• Gama-GT• Ácido úrico• PCR (proteína C reativa)
Imunologia	<ul style="list-style-type: none">• VDRL• Sífilis• HIV I e II• HCV• HBsAg
Parasitologia	<ul style="list-style-type: none">• Exame parasitológico de fezes
Urinalise	<ul style="list-style-type: none">• Exame de urina (EAS)
Microbiologia	<ul style="list-style-type: none">• Baciloscopia/pesquisa de BAAR• Bacterioscopia/Gram de secreção

Fonte: Laboratório Escola de Biomedicina – UFDPAr, 2022.



Além do estágio curricular para capacitação dos discentes, no ano de 2022 o LEB atendeu pacientes advindos de alguns projetos sociais descritos na Tabela 05.

Tabela 05. Projetos sociais atendidos no LEB em 2022.

Projetos sociais	Caracterização
Monte Moriá	Pacientes do sexo masculino, dependentes químicos em recuperação
CESBEM	Centro espírita, pacientes carentes do sexo feminino e masculino
Casa das Samaritanas	Pacientes do sexo feminino, dependentes químicos em recuperação
Terra de Moriá	Pacientes do sexo masculino, dependentes químicos em recuperação
ASDH – Associação Solidária do Desenvolvimento Humano	Pacientes carentes do sexo feminino e masculino
Manain	Pacientes do sexo masculino, dependentes químicos em recuperação

Fonte: Laboratório Escola de Biomedicina – UFDPAr, 2022.

As tabelas a seguir demonstram o número de atendimentos e o total de exames realizados, de acordo com o público e os tipos de exames, no Laboratório Escola de Biomedicina, totalizando um quantitativo de **14.418** exames no ano de 2022.



UNIVERSIDADE FEDERAL DO DELTA DO PARNAÍBA
LABORATÓRIO ESCOLA DE BIOMEDICINA

Tabela 06. atendimentos realizados pela Clínica Escola de Biomedicina (UFDPAr) em 2022. No total, 20 (vinte) exames laboratoriais foram ofertados: Hemograma; VHS; Glicemia em jejum; Triglicerídeos; Colesterol total; HDL; LDL; Colesterol não-HDL; Uréia; Creatinina; TGO; TGP; PCR; Sorologias (HIV; HBsAg; HCV; Sífilis); VDRL; EAS; Parasitológico.

PÚBLICO	TOTAL DE ATENDIMENTOS	TOTAL DE EXAMES
ASDH – Associação Solidária do Desenvolvimento Humano (Monte Moria; Casas das Samaritanas; Fazenda da Paz; Manain e Fazenda da Paz) e ASDH (Cajueiro da Praia -PI)	146	2.920
CESBEM	09	180
Pacientes encaminhados de UBSs	350	7.000
Gestantes encaminhadas de UBSs (Projeto Sífilis – Gestante – FAPEPI)	51	1.020
Pacientes encaminhados do NAE (Núcleo de Assistência Estudantil – UFDPAr)	95	1.900
Pacientes encaminhados do CIEM (Centro Integrado de Especialidade Médicas – UFDPAr)	26	520
TOTAL	677	13.540

Fonte: Laboratório Escola de Biomedicina – UFDPAr, 2022.

Tabela 07. Ações com oferta de testes sorológicos (HIV, HBsAg, HCV e Sífilis) realizadas em 2022.

TÍTULO E DATA DA AÇÃO	TOTAL DE ATENDIMENTOS	TOTAL DE EXAMES
Ação Dia das Mulheres (UFDPAr)	22	88



UNIVERSIDADE FEDERAL DO DELTA DO PARNAÍBA
LABORATÓRIO ESCOLA DE BIOMEDICINA

Ação Novembro Azul (UFDPAr) e SESC	88	352
TOTAL	110	440

Fonte: Laboratório Escola de Biomedicina – UFDPAr, 2022.

Tabela 08. Testes de swab nasal para diagnóstico de COVID realizados em 2022.

PÚBLICO ATENDIDO	TOTAL DE ATENDIMENTOS
População acadêmica (UFDPAr)	438
--	--
TOTAL	438

Fonte: Laboratório Escola de Biomedicina – UFDPAr, 2022.



7. PROJETOS DE PESQUISA DESENVOLVIDOS

Conforme as atividades fins da Universidade, além de campo de estágio para alunos do curso de Bacharelado em Biomedicina, o LEB também é um espaço destinado ao desenvolvimento de projetos de pesquisa relacionados ao diagnóstico de doenças de importância para a sociedade. Atualmente, o orçamento do LEB advém de 02 projetos PPSUS/FAPEPI coordenados pelas responsáveis técnicas, com vigência até julho de 2023. Além destes 02 supracitados, outros 02 projetos são desenvolvidos no espaço físico do LEB, a Tabela 09 apresenta o título, o coordenador e a fonte de financiamento de cada projeto.

Tabela 09. Projetos de pesquisa executados na Clínica Escola de Biomedicina – UFDPAr em 2022.

TÍTULO	RESPONSÁVEL	FINANCIAMENTO
Inquérito sorológico de Infecção pelo novo coronavírus (SARS-Cov-2) e fatores associados em diferentes grupos etários (EpiCovid-PI).	Professor Dr. Márcio Dênis Medeiros Mascarenhas	--
Soroprevalência de infecção por sars-cov-2 e fatores associados em pessoas privadas de liberdade	Professor Dr. Márcio Dênis Medeiros Mascarenhas	Fundação de Amparo à Pesquisa do Estado do Piauí (FAPEPI)
Fatores associados à morbimortalidade da sífilis congênita do município de Parnaíba, Piauí	Dra. Ana Carolina Machado Leódido	Fundação de Amparo à Pesquisa do Estado do Piauí (FAPEPI)
Tuberculose em população carcerária da planície litorânea do estado do Piauí: prevalência e subsídios para elaboração de estratégias de controle.	Dra. Alyne Rodrigues de Araújo	Fundação de Amparo à Pesquisa do Estado do Piauí (FAPEPI)

Fonte: Laboratório Escola de Biomedicina – UFDPAr, 2022.

8. TREINAMENTO COM DIÁRIAS E PASSAGENS

No ano de 2022, a servidora Alyne Rodrigues de Araújo, SIAPE 2087721, realizou treinamento na área de microscopia em Campinas - SP, autorizado pela Chefia Imediata, PROGEP e Reitoria, processo N° 23855.002886/2022-74, com data de saída 07/07/2022 e data de chegada 09/07/2022. Imagens do curso são apresentadas na figura 02.

Figura 05. Imagem representativa de curso de microscopia realizado pela servidora.





9. CONSIDERAÇÕES FINAIS

O Laboratório Escola de Biomedicina (LEB) apresentou um crescimento no número de alunos estagiários e dobrou o número de atendimentos à população em relação ao ano de 2021. Também diversificou a oferta de exames, com atendimento de público carente advindo de vários projetos sociais. Apesar disso, o LEB tem potencial para um maior crescimento mediante implementação das medidas estratégicas previstas e adequação orçamentária e de recursos humanos, com apoio da administração superior. Vale ressaltar que o LEB oferta com exclusividade alguns exames complementares ao diagnóstico, de forma gratuita, à população de Parnaíba – PI e região, demonstrando a importância do papel social da Universidade Federal do Delta do Parnaíba - UFDPAr.

Os dados descritos neste documento ajudarão na visualização do atual funcionamento do LEB e no ajuste dos problemas existentes, para que as metas possam ser atingidas, visando a melhoria das condições e oportunidade para os estagiários do curso de Biomedicina, bem como a melhoria do serviço especializado prestado à população.



**UNIVERSIDADE FEDERAL DO DELTA DO PARNAÍBA
LABORATÓRIO ESCOLA DE BIOMEDICINA**

REFERÊNCIAS

UNIVERSIDADE FEDERAL DO PIAUÍ (UFPI). Projeto Pedagógico do Curso de Biomedicina – UFPI/Campus Ministro Reis Velloso. Parnaíba, 2010.

UNIVERSIDADE FEDERAL DO PIAUÍ (UFPI). Plano de Desenvolvimento Institucional – PDI/2020-2024/Universidade Federal do Piauí. Teresina, 2020.

LABORATÓRIO ESCOLA DE BIOMEDICINA. Relatório de gestão de risco 2022/Universidade Federal do Delta do Parnaíba. Parnaíba, 2022.